16 PAGINAS

Diario Carioca

200 REIS

Director-Presidente HORACIO DE CARVALHO JUNIOR

Fundador: J. E. DE MACEDO SOARES

Director-Thesoureiro J. B. MARTINS GUIMARAES

Anno X — Numero 2.843 | Rio de Janeiro, Quinta-feira, 16 de Setembro de 1937 | Praça Tiradentes n.° 77

A CAMPANHA AMERICANA FULMINA AS SUAS PROPRIAS Explorações Em Torno da Origem da Candidatura José Americo

Ordem Constitucional

Na Secção III, artigo 58, paragrapho 2° da Constituição Federal, está dito que a denuncia do presidente da Republica por crime de responsabilidade (artigo 57), será offerecida ao presidente da Côrte Suprema, que convocará logo a Junta Especial de Investigação, composta de um ministro da referida Côrte, de um membro do Senado Federal e de um representante da Camara dos Deputados, eleitos annualmente.

A Junta Especial de Investigação é, pois, orgão constitucional permanente, seus membros são escolhidos annualmente; sua funcção judiciaria indispensavel é preparatoria da apreciação da denuncia pelo Tribunal Especial (artigo 58) que se organiza adrede, para o julgamento do presidente da Republica, nos crimes de responsabilidade.

A Constituição do Estado do Rio no seu artigo 39 adaptou a clausula da Constituição Federal ao systema de julgamento do governador estadual, nos crimes de responsabilidade (Capitulo III, artigo 36).

Assim, "a denuncia contra o governador deve ser dirigida ao presidente da Côrte de Appellação que convocará logo uma Junta Especial de Investigação, composta de um desembargador da referida Côrte e de dois deputados, eleitos annualmente pelas respectivas corporações." Verifica-se pela transcripção do texto constitucional fluminense que foi minuciosamente calcado sobre o inciso da Carta Federal.

O mandato dos membros da Junta Especial de investigação dura um anno. No inicio da sessão ordinaria legislativa devem, pois, ser eleitos os dois deputados, procedendo a Côrte de appellação a escolha do seu representante para integrar a Junta, desde então organizada e apta a desempenhar o seu papel constitucional.

*

Está a Assembléa Legislativa Fluminense em tramites de installar um orgão ordinario do regime constitucional do Estado. Mas o diabo ronceu nas tripas do governador Protogenes. O simples facto da maioria parlamentar cumprir o seu dever legal parece, ao velho navegador da Praia Grande grave ameaça ao subsidio que desfruta no palacio do Ingá.

Para tal impedir, manipulando o dinheiro das batotas, o sr. Protogenes Guimarães procurou ostensivamente corromper deputados, mas apenas consegue diffamar e aviltar os homens do Estado.

Eis ahi, no momento, em que se emprega um chefe de governo, que não é fluminense, não tem raizes, nem antecedentes, nem compromissos, nem responsabilidades na vida politica estadual. Consome o seu tempo nas intrigas e nas vilanias, que o seu despeito cultiva. A administração é um pinhal do Azambuja, propicio a todos os abusos e delapidações. O sr. Protogenes Guimarães perdeu a força moral, é um prisioneiro de intrusos, aventureiros e fornecedores do Estado. Esgotadas as fontes de renda orçamentaria, seu governo vive diariamente do dinheiro que colhe nas casas de tavolagem.

Não póde haver espectaculo mais infeliz do que a sujeição de um povo digno, trabalhador e ordeiro á essa camorra operando sob as cobertas de um velho enfermo e irresponsavel. Tal espectaculo attinge directamente o regime constitucional, demonstra praticamente a inviabilidade de instituições politicas, que offerecem, sem remedio, taes espectaculos de degradação e miseria.

J. E. de Macedo Soares

O Candidato Nacional Teve, Hontem, Longa e Cordial Conferencia Com o Sr. Getulio Vargas

Mais uma do munchausen da Praia Grande — A diada a visita do sr. José Americo a Nictheroy — Santa Catharina ao lado da causa do povo brasileiro — A inauguração do C. N. P. Pró-José Americo — O movimento politico nos Estados

O sr. Armando de Salles Oliveira tem, decididamente, de mandar policiar a imprensa americana, senão sua campanha dará em pantanas, muito antes de 3 de janeiro.

E' tão insensata e contradictoria essa empreitada jornalistica que delata, alem da ausen-

Governador Juracy Magalhães

cia de sinceridade que caracteriza o armandismo, as mais grosseiras instrucções do senso commum.

Ainda hontem, o sr. Assis Chateaubriand fulminou, com uma pennada, todas as explorações da campanha americana em torno da origem da candidatura José Americo. Confessou textualmente, em abono da imparcialidade do governo federal dentro do proprio Estado de São Paulo: "Em janeiro Getulio Vargas estava totalmente desvirginado pela companhia dissoluta com o P. R. P. Ha tres mezes decidiu voltar ao asylo do Bom Pastor e regenerar-se. Ainda agora em cheiro de castidade. E' um puro. Benedicto, que é um satyro horripilante tem feito tudo para o perverter de novo. E elle persiste inconspurcavel."

De facto, o sr. Getulio Vargas deixou em mãos do armandismo o proprio departamento do Trabalho de S. Paulo que foi transformado no mais desabusado instrumento faccioso, quando o respectivo convento podia ter sido, desde logo denunciado, attendendo ás instantes reclamações do proletariado daquelle Estado, victima dessas manobras. São innumeros os funccionarios que abandonam, impunemente seus cargos, a serviço da propaganda da U. D. B.

Mas, amanhã, o sr. Chateaubriand voltará a dizer que o sr. José Americo é candidato official. Sua campanha americana tem sido toda assim: quando o candidato nacional falou em Bello Horizonte num plano social em que houvesse pobres e ricos, foi dado como algoz dos trabalhadores de Pernambuco e de Campos, em beneficio dos usineiros; bastou porém, prometter resolver o problema da habitação do pobre, como estão fazendo os pro-

Sr. Armando de Salles Oliveira

prios governos autoritarios, no discurso em que declarou que não se tiraria a fortuna alheia e que seu governo acolheria todo o ouro do mundo que se destinasse a uma applicação honesta, para ser considerado communista. Logo que o sr. José Americo declarou na esplanada do Castello que não promettia coisas do outro mundo que suas soluções [illegible] primarias de quem começa a construir de baixo para cima, desancou o sr. Assis Chateaubriand, pelo facto de [illegible] enunciando os pronunciamentos [illegible] do sr. Armando de Salles que parece pretender executar no seu sonho [illegible] o poder legislativo, tornando [illegible] no seu [illegible] dessa increpação [illegible] leader intellectual da campanha americana diz que o [illegible] da Convenção Nacional foi um verdadeiro delirio de promessa, acenando com o que não pode realizar.

Diz o sr. José Americo que o [illegible] em casa de cachorro e o sr. Chateaubriand passa a dizer que elle está ameaçando os ricos com essa casinha de cachorro.

Emparceira-se o sr. Armando de Salles com Pedro Ernesto, Café Filho, Chermont, Aguiar Bastos, os esquerdistas de Minas, depois de mandar o senhor Bayma correr as prisões promettendo amnistia aos condemnados pelo Tribunal de Segurança, entretanto para o sr. Assis Chateaubriand o candidato suspeito de communismo é o sr. José Americo porque

(Conclue na 2ª pagina)

Tres Rãs no Fundo da Lagôa Coaxando Por Tres Mil...

OS "BLUFFS" DO INTEGRALISMO E O BOM HUMOR DO PRESIDENTE

O sr. José Lins do Rego foi um dos fundadores do integralismo no Estado de Alagôas. Conseguiu, ao fim de longos mezes de proselytismo, obter mais oito adeptos. E o consagrado escriptor parahybano já estava contentissimo com o facto do Sigma contar com nove elementos em todo o Estado, quando, certo dia, abrindo "A Offensiva" deparou com um artigo em que se dizia que havia, somente em Alagôas, inscriptos 2.500 camisas-verdes!

Deante do "bluff", o sr. José Lins do Rego escreveu uma carta ao sr. Plinio Salgado, pela qual se desligou de todos os compromissos para com elle assumidos.

Essa é a uma historia que os integralistas não gostam de contar. E ha uma outra historia, muito parecida, que tambem precisa ser contada, embora já o tenha sido. Foi porém, mal contada. E' a historia das rãs...

Quem a conhece bem é o sr. Getulio Vargas, que a divulgou entre os seus intimos.

— "Era uma vez, diz o presidente, um cozinheiro parisiense que sabia preparar rãs como ninguem. Preparava-as com tamanha maestria, que conseguiu, sem

Presidente Getulio Vargas

muito trabalho, abrir um pequeno restaurante num arrabalde modesto de Paris. Sua casa tornou-se conhecidissima dentro de pouco tempo. Todo o mundo que queria comer rãs o procurava. Augmentou assim a freguezia. Ampliou a casa. E a freguezia augmentava sempre. E o nosso homem a prosperar a olhos vistos. Uma verdadeira mina"...

O presidente olha então os circumstantes com o olho esquerdo quasi fechado, puxa uma fumarada do "Havana", e continúa:

— "Aconteceu o que se temia. Era tão grande a procura de rãs que estas começaram a escassear. Os fornecedores das "halles" não podiam mais attender ás encommendas. No interior, para onde appellaram, tambem não havia rãs em quantidade sufficiente para attender ás exigencias da freguezia do restaurante especializado. Que fazer? Retirar o prato famoso do menu? Impossivel, pois os freguezes o exigiam. So havia um recurso, descobrir rãs, fosse onde fosse e por que preço fosse. Um empregado foi mandado percorrer os departamentos mais distantes. Num delles, encontrou um sitiante, a quem communicou a escassez de rãs com que lutava o restaurante parisiense. E o sitiante, depois de ouvil-o, adeantou: "Pois o senhor fez bem de falar commigo. Exactamente ao lado de minha casa ha uma lagôa cheia de rãs. Não posso dormir. Toda a noite é um coaxar de enlouquecer. Não posso dormir!" O empregado telegraphou para Paris. Obteve autorização para comprar o sitio, e levar as rãs. Vieram dezenas de operarios para seccar a lagôa. Trabalharam dia e noite. Seccaram a lagôa, e então, se descobriu que todo aquelle coaxar que impedia o homem de dormir provinha de tres pobres rãs, tres apenas, que o nervosismo do sitiante victima de insomnia transformara em milhares!"

E o presidente, applicando "el cuento", accrescenta:

— Assim o integralismo. O Brasil estava nervoso e as tres rãs, no fundo da lagôa, faziam um barulho dos demonios.

Procura-se Arruinar a Lavoura Caféeira Alarmando os Mercados Consumidores

A campanha dos jornaes armandistas é insincera e impatriotica!

A offensiva armandista contra a actual Directoria do Departamento Nacional do Café tem objectivo ex-

Sr. Fernando Costa, presidente do D. N. C.

clusivamente politico e procura fazer effeito entre a grande massa dos leigos no assumpto. Isto porque qualquer entendedor de negocios de café sabe muito bem que, para retirar as actuaes taxas que gravam o café, seria preciso um dispendio de 2 milhões de contos por parte da Nação, cousa portanto impossivel.

Entretanto, a campanha prosegue, custeada pelo Instituto de Café de São Paulo. E — o que é muito mais grave — os artigos são transcriptos nos jornaes dos grandes mercados consumidores, notadamente em Nova York!

Ora, fazendo-se sentir a possibilidade de uma baixa de 10$8 (que são as taxas) na sacca, que actualmente vale 25$, é claro que os compradores hão de retrahir-se, para se preservarem de formidaveis prejuizos.

Emquanto isso, passa a época em que só o Brasil pode fornecer café e teremos encalhado o nosso "stock". E' isso apenas isso, o que querem esses maus brasileiros.

O D. C. de S. Paulo deseja a ruina da lavoura cafeeira, custeando tão impatriotica campanha paga com o dinheiro do proprio lavrador, isto é, com a caixa do Instituto de Café de São Paulo.

Mas, será a situação do café tão alarmante que necessitasse de um sacrificio fabuloso para o Brasil como esse que pedem os [illegible] de 2 milhões de contos!

Não, absolutamente não! Senão vejamos: a safra

Sr. Piza Sobrinho, ex-presidente do D. N. C.

actual 1937-38 estava calculada em 25 milhões e 500 mil saccas. Com as chuvas cahidas houve um decrescimo calculado com pessimismo em 10 %. Teremos assim 23 milhões e 250 mil saccas.

Deduzidos 14 milhões da exportação provavel e mais 6 milhões da queima (para a qual foram recem emitti-

(Conclue na 2ª pagina).

"A SÃO PAULO" Companhia Nacional de Seguros de Vida

SUCCURSAL NESTA CAPITAL: AVENIDA RIO BRANCO N.° 131 — 1.° ANDAR

Directores — DR. JOSE' MARIA WHITAKER
DR. ERASMO TEIXEIRA DE ASSUMPÇÃO
DR. J. E. DE MACEDO SOARES

Nas enxaquecas
SAL DE FRUCTA ENO

O DIA PARLAMENTAR

NA CAMARA

O orador do expediente de hontem foi o sr. Café Filho. O deputado potyguar tratou das manifestações feitas ao sr. Pedro Ernesto. Em seguida voltou a commentar as transacções feitas pelo Banco Allemão Transatlantico á Acção Integralista.

* * *

Accentuou o sr. Café Filho que, sciente das transacções daquelle estabelecimento com o Sigma, nellas não quiz acreditar, julgando-as de immensa gravidade. Para a apuração do caso formulou um requerimento de informações ao ministro da Fazenda, indagando se a fiscalização bancaria tinha conhecimento de qualquer transacção entre o Integralismo e o Banco official allemão. Foi tudo quanto fez. A Acção Integralista, no dia immediato, em nota official, confirmou os "seus negocios" com o estabelecimento de credito allemão. O jornal "O Popular" entrevistando o gerente do Banco, este declarou que fizera a transacção uma vez. O sr. Café Filho diz que, confirmado o facto pelo Banco e pelo Integralismo, retirou o requerimento que continha, apenas, uma indagação ao titular da pasta da Fazenda.

* * *

Declarou ainda o sr. Café Filho, que o caso tomou um grande vulto pelos effeitos politicos da transacção. O Banco Allemão e o Integralismo esforçam-se para attenual-os e o director do estabelecimento bancario publica hoje uma nota affirmando que recebeu os titulos para cobrança. Não tem esperança de deixar em pratos limpos o que houve de real entre o Banco Allemão e o Integralismo. A transacção foi cercada de sigilo e negando um e outro certos detalhes é difficil a quem está fóra do Integralismo e do Banco conhecer quando começaram as transacções e a extensão que ellas tiveram.

O orador diz que para discussão toma como exactas as declarações do Banco e do Integralismo e indaga da Camara se não dá para suspeitar que realizando a Acção Integralista um emprestimo para fins politicos com vencimento para 1942, sejam esses titulos confiados "para cobrança" ao Banco Allemão Transatlantico quando poderiam ser a Bancos nacionaes? Os titulos são pagos á Acção Integralista pelos tomadores e no acto de sua emissão. O resgate dar-se-á em 1942. Por que são confiados ao Banco Allemão Transatlantico para cobrança?

O Integralismo, argumenta o sr. Café Filho, é accusado de ser um movimento que está sob a protecção do nazismo como do fascismo italiano.

* * *

E accrescenta:

"Corria nos circulos politicos que o seu financiamento é feito por organizações estrangeiras inclusive allemães.

Descoberta que o Integralismo tem como orgão de cobrança o Banco Allemão Transatlantico e de pasmar os que acreditaram no nacionalismo do sigma... Mas será mesmo uma simples cobrança, já por si compromettedora? Por que o Banco Allemão não publica o texto real das cartas que recebeu da Acção Integralista remettendo os titulos? Como explica o Banco a circumstancia dos titulos estarem endossados pelo tomador? O facto é de muita gravidade para um Partido Politico que se diz nacionalista. E' grave tambem para o estabelecimento bancario estrangeiro que não tem como regra geral o negocio que fez com a Acção Integralista. E o governo do Brasil que pensa sobre isso? Por que não se faz uma investigação séria sobre esse e outros factos em torno do desenvolvimento do fascismo no paiz? A policia não fez as mais rigorosas investigações para accusar varios brasileiros de estarem a soldo de Moscou contra o regime? Porque não age da mesma forma para averiguar até onde vão as "relações commerciaes" do Integralismo com o Banco official allemão? A Nação está na espectativa dessas providencias".

* * *

Passando-se á ordem do dia, foi em primeiro logar votado o projecto 183-D, criando cargos de justiça e dando outras providencias, projecto vetado em parte pelo presidente da Republica. Foi mantido o veto.

* * *

Foram a seguir approvados os seguintes projectos:

N°. 598-A, de 1937, approvando o accôrdo celebrado entre o Governo da União e o do Estado do Maranhão, para a execução dos serviços publicos relativos á classificação do algodão; n°. 590-A, de 1937, approvando o accôrdo celebrado entre o Governo da União e o do Estado de Matto Grosso, para a execução dos serviços publicos relativos á classificação do algodão; n°. 601-A, de 1937, approvando o accôrdo celebrado entre o Governo da União e o do Estado da Parahyba, para a execução dos serviços relativos á classificação do algodão; n°. 619, de 1937, autorizando a abertura do credito especial de 2:830$000, pelo Ministerio da Viação, para pagamento da contribuição correspondente ao anno de 1934, devida pelo Brasil ao "Comité International Technique d'Experts Juridiques Aériens"; n°. 52-A, de 1937, fixando o subsidio do presidente da Republica no quadriennio de 1938-1942; requerimento offerecido ao projecto n°. 151, de 1937, regulando o funccionamento dos Institutos Geraes de Ensino Superior; n°. 232, de 1935, fixando a base minima de 10% da importancia da fiança prestada para ordenado mensal daquelles cujas funcções exigirem essa garantia; n°. 497, de 1937, autorizando o Poder Executivo a abrir o credito de 500:000$000 para auxiliar a obra da "Colonia de Ferias" da Escola Brasileira de Paquetá, no Districto Federal; projecto de resolução n°. 42-A, de 1937, approvando os actos do presidente da Republica que mandou registar e do Tribunal de Contas que registou sob reserva os pagamentos de réis 48:824$800, 195:299$600 e 363:377$570 á firma Fonseca, Almeida & Comp., Ltda., e outros, por fornecimentos feitos a varias repartições do Ministerio da Viação; n°. 132, regularizando o pagamento dos emprestimos externos; n°. 505, autorizando a abrir os creditos necessarios á construcção dum monumento á Francisco Manoel da Silva, autor do Hymno Nacional Brasileiro.

* * *

Foi annunciada a seguir a votação do projecto n°. 292-A, criando o Conselho Nacional do Matte. Esse projecto deu logar a longo debate, falando varios oradores. Pedida verificação, não houve numero para a votação.

NO SENADO

Do expediente constou um telegramma do presidente da Assembléa de Matto Grosso communicando a eleição do sr. Julio Muller para o cargo de governador do Estado.

* * *

O sr. Jeronymo Monteiro requereu a transcripção nos annaes dos discursos lidos em Porto Alegre pelo sr. Armando de Salles.

* * *

O sr. Alfredo de Matta solicitou que o projecto sobre o Estatuto da Mulher seja discutido em sessão especial.

* * *

Por ultimo, o sr. Eloy de Souza pediu dispensa de impressão para que possa ser discutido na sessão de hoje o projecto que concede um emprestimo de 3.000 contos ao Estado do Piauhy.

* * *

Não houve votações na ordem do dia. Logo após, o presidente levantou os trabalhos.

A Campanha Americana Fulmina as Suas Proprias Explorações Em Torno da Origem da Candidatura José Americo

(Conclusão da 1ª pagina)

apoiam a sua causa dois ou tres homens publicos absolvidos pelo Tribunal de Segurança.

Agora, quem não deve estar muito satisfeito com os panegyricos que a campanha americana vem consagrando ao senhor Getulio Vargas é o sr. Flores da Cunha, que está apurando, antes de tempo, a falta de sinceridade daquelle que, depois de cobril-o dos peores apodos, foi elogial-o em Porto Alegre, ao mesmo tempo que deixou instrucções á sua imprensa para elogiar o sr. Getulio Vargas.

Mas toda essa campanha não tem passado de hypocrisia e simulação. Só o povo não se engana.

* * *

Um vespertino divulgou, hontem, que o sr. Lemgruber Filho havia dito numa roda na Camara que o sr. Getulio Vargas pretendeu afastar a candidatura do sr. José Americo. A noticia é digna do seu autor que tem a gloria de haver batido todos os records de mentira no Brasil. Como todos sabem o sr. Lemgruber é conhecido como o Munchausen da Praia Grande...

* * *

O sr. José Americo teve, hontem a noite, no Guanabara, longa e cordial conferencia com o presidente Getulio Vargas. Continuam inalteraveis as relações de amizade entre o actual e o futuro presidente da Republica.

Adiada a visita do sr. José Americo a Nictheroy

A primeira visita do sr. José Americo a Nictheroy ficou definitivamente fixada para o proximo dia 26, em virtude de se verificar depois de amanhã, data anteriormente annunciada, a inauguração da séde do Conselho Nacional de Propaganda da sua candidatura.

A EXCURSÃO DO SR. JOSE' AMERICO AO ESPIRITO SANTO

O sr. José Americo deverá fazer sua annunciada excursão de propaganda eleitoral ao Espirito Santo entre 5 e 10 de outubro vindouro. O eminente candidato do povo brasileiro permanecerá tres dias naquelle Estado.

VISITA AO SR. JURACY MAGALHÃES

Os membros da Commissão Executiva Pró José Americo visitarão hoje, ás 10 1/2 horas, o governador Juracy Magalhães.

INAUGURAÇÃO DA SÉDE DO C. N. P. PRO'-JOSE AMERICO

Realiza-se no proximo sabbado, ás 17 horas, a inauguração da séde em que vae funccionar o Conselho Nacional de Propaganda Pró-José Americo, situado á avenida Rio Branco numeros 175-177, segundo andar. O acto será festivo, a elle comparecendo, alem do candidato nacional, os governadores de Minas, Bahia e Piauhy, ora nesta capital, bem como o interventor Henrique Dodsworth e o commandante Attila Soares, secretario do Interior da Municipalidade.

O sr. Baptista Lusardo, presidente do Conselho, expediu convites especiaes para a solennidade aos presidentes do Senado e da Camara, senadores e deputados que integram a representação parlamentar das correntes politicas majoritarias, devendo a cerimonia resultar em mais uma vibrante consagração para o sr. José Americo, não só por parte dos prestigiosos elementos politicos a ella presentes, como por parte do povo, que prestará ao candidato da sua preferencia uma grande manifestação de apreço por occasião de sua chegada aquelle local.

Falarão no momento da inauguração os srs. Baptista Lusardo e José Americo.

SANTA CATHARINA AO LADO DA CAUSA NACIONAL

O sr. José Americo recebeu o seguinte telegramma de Lages: "Acompanhando o governador Nereu Ramos que está inaugurando varios serviços publicos, percorremos uma das mais importantes regiões do Estado, ora empolgada por intensa vibração civica, tomando parte em enthusiasticos comicios em que falaram os mais prestigiosos chefes eleitoraes. Hontem, realizou-se aqui, em praça publica, immensa reunião havendo o sr. Nereu explicado, sob delirantes acclamações, por que nosso Partido apoia seu honrado nome para presidente da Republica. Pelos expressivos indices eleitoraes que se pronunciaram com o mais vivo enthusiasmo, temos certeza de que a nossa victoria no pleito de 3 de janeiro será das mais brilhantes. Sds. (a. a.) Arthur Costa, Carlos de Oliveira."

POLITICA DO MARANHÃO

Acompanhados do deputado Magalhães de Almeida, estiveram hontem na residencia do ministro José Americo de Almeida, em visita de despedida, por terem de partir para o Maranhão no proximo sabbado, os srs. Antonio Pires Ferreira, director do "Imparcial", de São Luiz e Pedro Neiva Sant'Anna, figura de relevo politico no sertão maranhense.

Pelo avião da carreira chegou a esta capital o sr. Saturnino Bello, elemento de destaque do Partido Social Democratico do Maranhão e supplente de deputado á Assembléa daquelle Estado.

A SITUAÇÃO EM MATTO GROSSO

CUYABA', 15 — O deputado Julio Muller, recem-eleito governador do Estado, completará até 15 de agosto de trinta e nove o periodo pelo fallecimento do sr. Mario Corrêa. Após a eleição a Assembléa communicou o facto ao presidente da Republica, aos ministros de Estado, presidentes do Senado, da Camara, da Côrte Suprema e do Superior Tribunal Eleitoral, indo incorporada cumprimentar o novo governador. A Assembléa nomeou uma commissão para visitar o interventor federal capitão Ary Pires, chegado hontem a esta capital e communicar-lhe a eleição do governador. Nomeou tambem uma commissão para visitar o senador Villas Bôas, chegado em companhia do interventor. Grande massa popular affluiu á residencia do novo governador eleito, discursando os deputados Philogonio Corrêa e Nicolau Fragelli. Tambem discursou o senador Villas Bôas realçando a acção patriotica do interventor no governo do Estado. Respondendo o sr. Julio Muller declarou que governará com o partido que o elegeu, dentro da ordem e pautando seus actos pelo criterio mais alto da honestidade e da justiça. — (A. N.)

A CANDIDATURA JOSE' AMERICO EM PERNAMBUCO

RECIFE, 15 — A candidatura José Americo será suffragada pela quasi totalidade do eleitorado de Pernambuco. São minimas aqui as possibilidades dos elementos que apoiam o candidato adversario. A propaganda se desenvolve com o maior enthusiasmo. Além do Partido Social Democratico estão ao lado da causa do sr. José Americo a dissidencia dessa aggremiação, o Partido Republicano de Pernambuco e as classes conservadoras e trabalhistas. — (A. N.)

NO PARA'

BELEM, 15 — O povo paraense continua vivamente interessado na campanha presidencial, sendo fóra de duvida que a victoria do sr. José Americo neste Estado será esmagadora. O partido situacionista e a corrente chefiada pelo sr. Magalhães Barata proseguem realizando intenso alistamento eleitoral. — (A. N.)

NO RIO GRANDE DO NORTE

NATAL, 15 — Reina grande enthusiasmo popular em torno do nome do sr. José Americo. O deputado Saldanha acaba de abandonar as hostes da corrente opposicionista, adherindo á candidatura do sr. José Americo. — (A. N.)

EM SERGIPE

ARACAJU', 15 — Com grande enthusiasmo e com enorme assistencia realizou-se na cidade de Propriá, na praça da Matriz, o comicio de propaganda da candidatura José Americo á presidencia da Republica. Falaram a dra. Maria Ritta e os srs. Manoel Dantas, Celso Canabra, Julio Barreto, João Lima, Paulo Silveira, Telles Siqueira, João Nunes de Mello e dr. Joel Aguiar. Durante o comicio foram dados innumeros vivas aos drs. Eronides de Carvalho, Getulio Vargas, José Americo, Augusto Leite e União Republicana. — (A. N.)

A DIRECÇÃO DO P. R. P.

S. PAULO, 15 — Com a morte do prof. Manoel Pedro Villaboim, abriu-se caminho para uma reorganização da Commissão Directora do P. R. P., segundo se infere do paragrapho unico do art. 8° dos estatutos desse partido. Procurando colher maiores e melhores esclarecimentos a respeito, a reportagem politica das "Folhas" avistou-se hontem com alguns leaderes da velha aggremiação, sendo informada do seguinte: O desapparecimento do prof. Manoel Pedro Villaboim, reduziu a seis o numero dos membros da Commissão Directora. Nestas condições, a Commissão não poderá funccionar. Terá que possuir, minimamente, sete elementos. No maximo, onze. Segundo aquelles informantes, essas vagas, agora existentes na Commissão Directora, serão obrigatoriamente preenchidas mediante nomeação, feita pelos seis directores actuaes. Integrada a Commissão Directora, isto é, preenchidas as vagas abertas — facto inevitavel, por força dos dispositivos estatutarios, que não permittem a reducção dos directores a um numero inferior a sete — será naturalmente completado o actual quadriennio. O que a reportagem das "Folhas" conseguiu apurar é que dois são os nomes mais vantajosamente indicados para aquelle posto. O primeiro, o do sr. Heitor Penteado, que aliás já está exercendo interinamente a presidencia. Resta, porém, o nome do sr. Altino Arantes, que reune grandes sympathias no seio do Partido e que é por muitos considerado como a pessoa mais em condições de conduzil-o aos seus destinos. Em todo caso, parece ainda demasiado prematuro investigar a este respeito, tanto mais quanto até agora não se sabe de que modo será integrada a commissão. — (A. N.)

UM ALMOÇO AO SR. JOSE' AMERICO

Realizar-se-á no dia 20 do corrente um almoço organizado por uma commissão de admiradoras do sr. José Americo, no Salão Azul do Automovel Club.

A commissão é composta da escriptora Candida de Britto, viuva dr. Anselmo Torres, e M. Castanheira.

A lista de adhesão encontra-se no Restaurante do Automovel Club.

Já adheriram os srs. Botto de Menezes, Belmiro Medeiros, Cunha Vasconcellos, senadores Velloso Borges e Pires Rebello, o industrial J. Sardinha, senhorinha Nice de Araujo Jorge e outros.

Será orador o poeta Murillo de Araujo e fará a saudação a escriptora Candida de Britto.

PARTIDO NACIONAL UNIVERSITARIO FLUMINENSE

Regressou ante-hontem a esta capital a embaixada do Partido Nacionalista Universitario Fluminense, que foi a Bello Horizonte em propaganda da candidatura do sr. José Americo. Os universitarios trouxeram optimas impressões das Alterosas, onde foram recebidos com todo o carinho pelas autoridades do Estado e pelos seus collegas das Faculdades de Minas Geraes. A referida embaixada tendo chegado a Bello Horizonte no dia 9 ficou hospedada no Grande Hotel, visitando o governador, secretarios do Estado, jornaes, Radio Inconfidencia Mineira e as succursaes dos jornaes do Districto Federal. Naquelle Estado realizaram juntamente com os seus collegas do Partido Nacionalista Universitario Mineiro uma sessão solenne, na qual usaram da palavra os universitarios Vasconcellos Costa, Agostinho Junior, respectivamente presidente e secretario do Partido Mineiro e Francisco Matheus Ferreira pela embaixada visitante. Na Radio Inconfidencia Mineira occuparam o microphone em propaganda da candidatura do sr. José Americo de Almeida os academicos Francisco Matheus Ferreira, Mauro Cavalcanti de Albuquerque, Zenon Lima Cardim, José Ernesto Coube, João da Rocha Lima, Fernando Horacio de Souza e Alberto Areze, discursos pronunciados nos dias 10, 11 e 12 do corrente, que tiveram grande repercussão nos jornaes da capital mineira. No dia 12 foi offerecido á embaixada dos academicos fluminenses um chá dansante e soirée dansante nas sédes da União Universitaria Mineira e Directorio Central dos Estudantes, onde usaram da palavra agradecendo as homenagens os universitarios Francisco Matheus Ferreira e Fernandes Horacio de Souza.

Os empregados de qualquer dependencia commercial serão filiados ao I. A. P. C.

O Conselho Administrativo do Instituto dos Commerciarios, estudando a situação dos empregados de dependencias ditas industriaes de estabelecimentos commerciaes em face do I. A. P. C., resolveu consideral-os associados obrigatorios do Instituto, por força do disposto na alinea "c" do art. 7°, em combinação com a alinea "a" do artigo 6°, tudo do Regulamento approvado pelo decreto 183 de 26-12-34.

Assim, os empregados de estabelecimentos ditos industriaes, mas que em verdade constituem mera dependencia, de casas commerciaes, uma vez que, não recebendo encommenda directa e não tendo contabilidade propria, são simples executores das instrucções transmittidas por estas, — estão comprehendidos no ambito do Instituto, inclusive os "graphicos", de taes dependencias, por isso que a exclusão destes autorizada pelo sr. ministro do Trabalho em sua portaria de 4 de janeiro de 1936, se refere, tão sómente, aos graphicos que são empregados nas empresas jornalisticas.

O novo addido militar no Paraguay

O presidente da Republica nomeou o major de Cavallaria Arthur Hesket Hall, para as funcções de Addido Militar, junto á Legação do Brasil no Paraguay, em substituição ao official de igual posto, Annibal Gomes Ribeiro, recentemente fallecido nesta Capital.

No Legislativo Fluminense

Os acontecimentos na sessão de hontem

Presidiu os trabalhos parlamentares, hontem, no Estado do Rio, o sr. Luperio Santos.

Annunciada a presença de 31 deputados, o sr. Jayme Figueiredo diz parecer ter havido engano no numero annunciado.

O sr. Bernardo Bello informa que conforme a praxe adoptada, de se verificar a presença pela lista fornecida pela portaria, encontra-se na casa o numero de deputados referidos pela mesa.

Annunciado o proseguimento dos trabalhos, o sr. Jayme Figueiredo pede que conste na acta sua observação de que no recinto não havia tal numero de deputados.

O sr. Luiz Palmier continua as considerações que vinha fazendo sobre a assistencia á infancia no Estado e termina justificando um requerimento de informações ao secretario de Agricultura, Viação e Obras Publicas, sobre o decreto n. 3.362, de 24 de setembro de 1935.

O sr. Miranda Moura congratula-se com o chefe de Policia do Estado pela determinação do prazo para o fechamento das casas de jogos, estranhando que não tenha sido fixada a hora de funccionamento dos casinos.

O sr. Capitulino Santos Junior faz considerações de ordem geral sobre assumptos de interesse publico.

São lidos os seguintes requerimentos de informações:

Do sr. Corrêa e Castro, solicitando á Secretaria de Agricultura, cópias do contrato entre a Companhia de Navegação Sul Fluminense e o Estado.

Do sr. Clodomiro Vasconcellos, solicitando diversas informações.

Foi ainda lida a seguinte materia no expediente:

Mensagem do governador do Estado, enviando as razões do véto ao projecto n° 75, de 1937. — A' Commissão de Justiça.

Officio do presidente da Côrte de Appellação transmittindo uma petição dos escrivães daquella Côrte, na qual solicitam revisão da actual tabella de seus vencimentos. — A' Commissão de Justiça.

Parecer da Commissão de Justiça, favoravel ao projecto n° 92, que revoga a lei n. 243, de 31 de maio do corrente anno.

Passando-se á ordem do dia, approvado um requerimento do sr. Bernardo Bello, solicitando a inversão da mesma, foram sem debates approvados os projectos ns. 131, 163 e 98, de 1936, regulando a concessão de licença aos funccionarios do Estado; alterando o processo de concessão de gratificações addicionaes aos funccionarios do Estado, civis ou militares; e criando o Conselho de Educação.

Foi approvado em 3ª discussão o projecto n° 41, de 1937, estabelecendo o subsidio para o governador e secretarios de Estado, quando substituidos por motivo de enfermidade. No encaminhamento da votação, usaram da palavra, contra o projecto o sr. Miranda Moura e favoravelmente o sr. Bernardo Bello, tendo o primeiro deputado pedido que constasse na acta o seu voto contrario ao projecto.

Annunciada a votação em 3ª discussão, o projecto n° 57, de 1937, supprimindo um cargo de continuo e outro de sub-continuo, na Secretaria do Palacio do Governo. Usaram da palavra contra o projecto os deputados Bernardo Bello e Miranda Moura.

Submettido a votos foi o projecto rejeitado.

Sem debates, foi approvado em 3ª discussão o projecto n° 68, de 1937, criando matriculas gratuitas na Escola de Direito "Clovis Bevilacqua", para os filhos de jornalistas.

Os projectos ns. 36, de 1937, 333 e 232, de 1936, tiveram as suas votações adiadas, assim como o parecer da Commissão de Constituição e Justiça, opinando pela remessa ao Poder Executivo do processo relativo á reintegração de Genesio Miranda, no cargo de commissario de policia.

Annunciada a votação do projecto n° 76, de 1937, criando mais um cargo de medico no Juizo de Menores.

Submettido a votos foi o projecto rejeitado, fazendo declarações de votos a favor do projecto os deputados Bernardo Bello, Luiz Palmier e Miranda Moura e contra o sr. Capitulino Santos Junior.

Sem debates foram approvados os projectos ns. 248, 307 e 267, de 1936, isentando do pagamento de taxas de qualquer natureza as associações de caridade que mantenham hospitaes e orphanatos prestando assistencia gratuita aos doentes e menores sem recursos; modificando o paragrapho 3°, do artigo 98, do regulamento baixado pelo decreto n: 3.309, de 1935; determinando que os serviços funerarios serão preferentemente concedidos pelos municipios, ás Santas Casas de Misericordia.

Foi rejeitado em 1ª discussão o projecto n° 241, de 1936, equiparando aos chauffeurs os ajudantes de chauffeurs. No encaminhamento de votação usou da palavra contra o projecto o sr. Capitulino Santos Junior.

Annunciada a votação em 3ª discussão do projecto n° 176, de 1936, considerando effectivas, professoras interinas, diplomadas, que tenham 5 annos de exercicio no magisterio, usou da palavra a favor do projecto o sr. Bernardo Bello.

Tendo sido verificada a falta de numero, por solicitação do deputado Jayme Figueiredo, foi adiada a votação do projecto n° 176, assim como as dos demais projectos dependentes de votação, constantes da pauta dos trabalhos.

Não havia no recinto nem um deputado do governo. O sr. Jayme Figueiredo, que pediu verificação do numero de votantes, o fez e abandonou apressadamente o plenario.

Por hontem os situacionistas ainda puderam "correr". Hoje, talvez, nem "andar" poderão. E se o fizerem amanhã será de "muletas".

Sem outros assumptos, independentes de votação, foram encerrados os trabalhos...

Quem será o
INVISIVEL
TROVADOR?

Procura-se Arruinar a Lavoura Cafeeira Alarmando os Mercados Consumidores

(Conclusão da 1ª pagina)

dos 500 mil contos) teremos um saldo de 3 milhões e 22? mil saccas, afóra o "stock" dos mercados o que representa uma situação normal e necessaria para o equilibrio estatistico desejado.

Se a situação previsivel para 30 de junho de 1938 é tão boa, por que tanto alarde?

Justamente para evitar que a direcção do D. N. C., entregue a um membro do P. R. P., venha a ter um successo alcançado com trabalho e lisura, successo que não poude ser obtido pelos dirigentes do D. N. C., que vieram do Partido Constitucionalista.

E, para obter um malogro de interesse exclusivamente politico, lança o P. C. mãos de todos os recursos inclusive o de beneficiar os nossos concorrentes

Sr. Plinio Salgado

no mercado cafeeiro, arruinando os lavradores brasileiros, arruinando os Estados cafeeiros, arruinando o Brasil!

Que máos brasileiros!

PREDIOS - HYPOTHECAS - TERRENOS
Do Flamengo ao Leblon, vende predios e terrenos, facilitando o pagamento. Emprestimos hypothecarios. JUROS DE 8, 9 E 10 % — SOLUÇÕES RAPIDAS — MAXIMO SIGILO
ZUMALÁ BONOSO -- Ouvidor 131

Inauguradas as Conferencias Scientificas da Policlinica Geral

Como falou hontem o dr. Belmiro Valverde

Perante numeroso auditorio tiveram inicio hontem as Conferencias Scientificas da Policlinica Geral do Rio de Janeiro, occupando a tribuna da Sala de Conferencias o dr. Belmiro Valverde, chefe do Serviço de Vias Urinarias dessa benemerita instituição.

Começou o dr. Valverde a sua util e interessante conferencia mostrando que o problema clinico das vesiculites chronicas não está limitado ao ambito, apenas, da urologia, mas tem intimas ligações com varios ramos da medicina, pela extraordinaria multiplicidade dos seus symptomas e pelas profundas alterações que produz ao organismo humano. Aponta as relações com a cirurgia, onde doentes operados de apendicite, em virtude de dores localizadas na região appendicular, continuam depois a soffrer da mesma fórma, porque as suas dores eram de origem das vesiculas seminaes; com a neurologia e psychiatria, pelas manifestações diversas apresentadas por doentes, desde a simples modificação do humor, com nervosismo, irritação, etc., até a neurasthenia profunda, com idéas tragicas e psychoses varias, que o cirurgião americano Gutierrez conseguiu curar praticando operações de vesiculectomias; com a ophtalmologia, pelas observações de Schweinitz, que, desde 1920, tratou casos de irites, ulceras da cornea, esclerose dos vasos chloroidaes, etc., pela extincção dos fócos vesiculares; com a clinica medica pela grande variedade de males que vem observando, ha 15 annos, e proclamando nos seus artigos e communicações scientificas, resultantes da intoxicação geral do organismo, em vista dos fócos de infecção oriundos das vesiculas infectadas; por fim, com a Medicina Social, através do grave problema da esterilidade, no homem, motivada pelas referidas lesões das vesiculas.

Mostra o papel que a urologia brasileira vem desempenhando, com os trabalhos scientificos da Policlinica Geral, na divulgação de tão serio problema clinico, pelas suas publicações nas revistas da França, Belgica, Italia e Estados Unidos, chamando a attenção dos urologistas para a importante questão das infecções focaes de origem vesiculares, como fonte de intoxicação geral do organismo, assumpto quasi desconhecido.

Passa a estudar os meios de diagnostico das vesiculites chronicas, apontando o erro commum de examinar-se apenas a prostata, sem se attingir ás vesiculas, citando varios casos dessa natureza, insistindo no valor do exame das secreções vesiculares e estudando o aspecto das molas vesiculiformes.

Entra depois o conferencista na symptomalogia das vesiculites chronicas citando a immensa variedade de dores apresentadas pelos doentes, classificando-as de verdadeira syndrome dolorosa: dores locaes; dores rheumatoides de séde variavel; dores irradiadas para os rins, ureteres, bexiga, hypogastrio, escroto, coxas, etc.; dores osseas de multiplas localizações; colicas nephriticas; colicas hepaticas; dores gastro-intestinaes; dores dos orchi-epididymites e da esphera genital, explicando o mecanismo das mesmas pela rêde de innervação das vesiculas seminaes, dependente do plexo hypogastrico.

Estuda a variedade de symptomas produzidos pelas vesiculites chronicas, taes como: insomnias, perturbações nervosas varias, como nervosismo, neurasthenia, ataques epileptoides, psychoses, etc.; differentes dermatoses: eczemas, pyodermites, herpes recidivantes, dermatites circinadas, etc.; surtos de orchi-epididymites de repetição e disturbios diversos da esphera genital, rheumatismos e arthrites tão bem estudadas pelos autores americanos, sobretudo Cunningham e Fuller; endocardites e myocardites, citadas por Billings; angina do peito e endocardites observadas por Streitman; lesões occulares diversas descriptas por Schweinitz.

Entra, em seguida, o dr. Valverde na parte principal da sua conferencia mostrando que os graves perigos das vesiculites chronicas e a serie enorme de symptomas apresentados pelos doentes provém do facto de, em virtude da contaminação das vesiculas seminaes pelo gonococo e outros germens de associação, agirem as vesiculas como verdadeiros fócos de infecção, intoxicando todo o organismo por intermedio das toxinas elaboradas por esses germens e espalhadas por via sanguinea.

Descreve a Syndrome toxemica produzida pelas vesiculites chronicas caracterizada por indisposição geral, mal estar, pallidez, sui generis, côr de céra suja, dos intoxicados, cansaço, grande prostração, perda de memoria, disturbios sexuaes, etc.. Cita os dados estatisticos referentes a 368 doentes de vesiculite chronica, dos quaes 182 apresentavam a syndrome toxemica. Nesses casos havia a presença do gonococo em 78,26%, nos restantes sendo encontrados estaphylococcos, estreptococcos, enterococcos e colibacillos.

Explica o mecanismo de acção das infecções focaes, em que o gonococco e demais germens de associação lançam na torrente circulatoria as suas toxinas que vão agir sobre as cellulas nervosas, sobre o organismo em geral, sobretudo por intermedio das alterações produzidas no sangue, na massa globular. Além disso, como as vesiculas são muito irrigadas e de paredes finas, facil se torna a passagem directa de germens em natureza para os vasos sanguineos e lymphaticos, produzindo, pela acção sobre o meio circulatorio, as differentes modalidades morbidas.

Occupa-se, por fim, do tratamento das vesiculites chronicas, pelas lavagens, massagens, cauterizações uretroscopicas e lavagem das vesiculas, terminando com projecções de varios aspectos das vesiculas seminaes, mostrando o seu tamanho, superficie interna e demais dados anatomicos e explicando, pela disposição interna das vesiculas, as difficuldades de expulsão dos germens ahi localizados, o que indica, de fórma segura, o moderno tratamento pela lavagem das vesiculas, pois assim a desinfecção do meio é completa.

"Irregularidades nas obras contra as seccas"?

Recebemos do engenheiro Luiz Vieira a seguinte carta:

"Sr. director do DIARIO CARIOCA — Saudações — Intransigente no proposito de imprimir a mais perfeita probidade no desempenho do cargo que o governo me confiou, não posso deixar de vir á presença de v. s. para pedir que me sejam fornecidos dados mais precisos quanto ás irregularidades porventura verificadas nas compras de material para a Inspectoria de Seccas, irregularidades essas que são objecto da noticia inserta na edição de hoje desse conceituado jornal.

Ainda no intuito de esclarecer completamente o assumpto, permitta-me convidar a brilhante redacção do DIARIO CARIOCA para um exame amplo da documentação existente na Inspectoria, ficando desde já, inteiramente á disposição dos illustres visitantes, todas as dependencias da administração central.

Grato pela attenção subscrevo-me cordialmente — Luiz Vieira, inspector de Seccas."

Empossou-se o major Amadeu Bahia de Ramos

Realizou-se hontem, á tarde, a posse do major Bahia de Barros, no cargo de commandante do Quartel-General do Ministerio da Guerra. Transmittiu o o ten. cel. Hildeberto de Albuquerque que, ao fazel-o disse algumas palavras felicitando o novo commando e em seguida apresentou os respectivos auxiliares. Após esse acto, esses officiaes se dirigiram á 1ª Região Militar e ao Departamento do Pessoal do Exercito, onde se apresentaram.

Continuem servindo na Escola Militar

O ministro da Guerra, em nota dirigida ao Estado Maior do Exercito, declara que os officiaes de engenharia que servem na Escola Militar e foram promovidos agora, a capitães continuem a servir na mesma Escola.

WALTER KANITZ
JORGE KANITZ
POST GRADUADOS NOS ESTADOS UNIDOS
TRATAMENTO DE FOCOS INFECCIOSOS, PYORRHEA
ELECTRO THERAPIA-DENTADURAS
PONTES MOVEIS, FIXAS COM SUBSTITUIÇÃO
DO OURO POR TRABALHOS EM PORCELANA
TECHNICA PROPRIA
RUA REPUBLICA DO PERU — 18-A
3.º andar — Tel. 42-3821

Conselho Geral do Districto

Reuniu-se hontem, o Conselho Geral do Districto, sob a presidencia do sr. Miranda Valverde, tendo sido resolvidos os seguintes processos:

Officio n. 1.854/937, do Interventor Federal, encaminhando a relação das despesas a serem effectuadas pela Secretaria Geral de Finanças, nos diversos titulos "Pessoal" e "Material", no corrente exercicio e não previstas no orçamento vigente, com o pedido de abertura de credito especial de 3.804:781$800.

Relator o sr. Fausto de Freitas Castro. De accordo com o parecer verbal do relator o Conselho Geral opinou pela approvação da proposta e da abertura do credito solicitado.

— Projecto de decreto que torna sem effeito o termo assignado na extincta Directoria de Engenharia, em 9 de abril de 1931 pela Companhia Territorial Palmares S. A. para abertura de varios logradouros em Campo Grande.

Relator, sr. George Summer. O Conselho de accordo com o parecer verbal do relator opinou favoravelmente á minuta de decreto.

— Projecto de decreto que dispõe sobre a abertura de creditos para attender aos serviços da Directoria de Trabalho, Mattas e Jardins, abrindo os creditos supplementares de 105:600$, 120:000$ e 8:400$000.

Relator, sr. José Maria Bello. De accordo com o parecer verbal do relator, o Conselho Geral manifestou-se favoravelmente á expedição do decreto.

— Projecto de decreto que dispõe sobre o funccionamento de estabelecimentos de photographias.

Relator, sr. José Maria Bello. De accordo com o parecer do relator o Conselho Geral manifestou-se favoravelmente á expedição do decreto, contra o voto do sr. Cumplido de Sant'Anna.

— Relativo ao mandado de segurança concedido pela Côrte de Appellação em favor de Jurandyr Montenegro Magalhães.

Relator, sr. Miranda Valverde.

De accordo com o relator o Conselho Geral unanimemente opinou pelo integral e immediato cumprimento do mandado executorio expedido pelo desembargador presidente da Côrte de Appellação.

A PEDIDOS

O caso das apolices do Estado do Rio de Janeiro

Chamamos a attenção para A Pedidos na 7ª Pagina sobre o rumoroso caso das apolices fluminenses, cujos valor nominal e taxa de juros o então interventor no Estado, sr. Ary Parreiras, reduziu á metade, por acto unilateral.

Nessa publicação é a questão examinada e discutida sob os seus varios aspectos. Os interessados demonstram não só a injuricidade daquelle acto como a sua insustentabilidade em face dos principios de direito e da moral administrativa.

Urge, pois, que o Estado regularize esta situação, restabelecendo o valor das apolices e a taxa dos juros, a bem do seu proprio credito.

Dr. Sampson F. Pinto
VIAS GENITO-URINARIAS - SYPHILIS
7 de Setembro, 180 — 1.º — Tel. 22-2595
De 2 ás 6 horas

Designação de officiaes na Marinha

Foram designados hontem, por acto do ministro da Marinha, para as funcções abaixo mencionadas os seguintes officiaes: capitão de mar e guerra aviador naval, Armando F. Trompowsky de Almeida, os capitães tenentes aviadores navaes, Guilherme Fsher Presser e Dario C. de Azambuja, para examinarem os projectos annexos de regulameno e regimento interno da Escola de Aviação Naval e apresentarem, até 1º de outubro do corrente anno, um projecto novo, segundo as exigencias actuaes da Aviação. Os capitães de fragata João Paiva de Azevedo e Alfredo C. Soares, aquelle para substituir este nas funcções de director militar do Arsenal de Marinha desta capital; os capitães tenentes Octavio Soares de Freitas, para immediato do submarino "Humaytá" e José L. da Silva Junior, para ajudante da Escola "Almirante Baptista das Neves", em Angra dos Reis. No mesmo despacho, o ministro da Marinha resolveu dispensar das funcções de immediato do submarino "Humaytá", o capitão de corveta Aurelio Linhares.

O processo do governador Lima Cavalcanti na Justiça Militar

O processo a que respondeu perante o Tribunal de Segurança Nacional o governador de Pernambuco, sr. Lima Cavalcanti e que se encontra no Supremo Tribunal Militar, em grão de appellação interposta pelo Procurador Virgolino Hymalaia, foi remettido hontem, ás ultimas horas da tarde, ao Procurador Geral da Justiça Militar, dr. Vaz de Mello, afim de que s. ex. offereça o seu parecer a respeito, isto é, sustentando ou discordando da promoção que absolveu aquelle governador para condemnal-o.

Seguiu hontem o chefe do serviço secreto do Gabinete da Guerra

COMO O MINISTRO EURICO DUTRA SE REFERIU AO MAJOR MAURELL FILHO

Deixou hontem, esta Capital, via aerea, com destino a Curityba, onde vae exercer o alto cargo de Chefe do Estado Maior da 5ª Região Militar, o major da arma de artilharia Emilio Maurell Filho, antigo Chefe do Serviço Secreto do Gabinete da Guerra.

O ministro Eurico Dutra, ao destigal-o baixou o seguinte aviso mandado publicar no Boletim do Departamento do Pessoal do Exercito:

"Observando o principio já estabelecido, dispenso da Commissão que exercia como official de gabinete do Ministerio da Guerra o major Emilio Maurell Filho, promovido a 7 de setembro. Este distincto official, já conhecido de seus superiores e collegas, não só na arma a que pertence, mas tambem nas outras armas em que o serviço, a instrucção o tem posto em contacto, aqui veio confirmar suas qualidade de intelligencia, dedicação ao serviço, disciplina e outras exigidas a um official do Estado Maior. Nas missões que estiveram a seu cargo e que delle exigiam constante e ininterrupta actividade, nunca revelou o menor desfallecimento e em nenhuma dellas deixou de corresponder ao que delle se esperava. Para este official as horas do trabalho não se contam, pois dia e noite sempre é encontrado prompto para o serviço que nunca o surpreende nem contraria.

Assim, ao despedir-me, cumpro o grato dever de salientar os meritos deste distincto official, cuja operosidade vae ser posta em pratica em nova e trabalhosa missão".

Mais uma vaga de general

O general José Osorio, antigo commandante da 1ª Brigada de Infantaria e Guarnição da Villa Militar, por attingir amanhã, dia 17, a edade limite para o serviço activo do Exercito, será transferido para a reserva de 1ª classe do Exercito de linha no proximo despacho do ministro da Guerra com o presidente da Republica.

Com essa transferencia, fica augmentado de mais um, o numero de vagas no posto de general de brigada, que passará a ser de seis.

Conferenciou com o ministro da Fazenda o sr. Juracy Magalhães

Em conferencia com o sr. Souza Costa, titular da Fazenda esteve esta manhã, o capitão Juracy Magalhães, governador da Bahia.

Uma esculptora argentina visita A' A. B. I.

A EXPOSIÇÃO DA SRA. BAGIETO DE ALIO' NO PALACE HOTEL

Esteve em visita á sede da Associação Brasileira de Imprensa, onde foi recebida pelo presidente e demais directores presentes, a esculptora argentina sra. Hermi Bagietto de Alió. Saudada pelo sr. Herbert Moses, a visitante agradeceu as palavras com que fôra distinguida e manifestou-se satisfeita em visitar a instituição de jornalistas brasileiros de que é grande admiradora. Em palestra mantida com os presentes, a brilhante artista portenha participou que a partir do dia 17 realizará no Palace Hotel uma exposição de suas obras, sob os auspicios do embaixador argentino, na qual exhibirá 15 obras trazidas de Buenos Aires, algumas das quaes foram apresentadas em dezembro do anno passado no salão Witcomb, de Buenos Aires, que mereceu os maiores elogios da critica argentina. A esculptora Hermi Bagietto de Alió viajou para esta Capital por motivo de saude e aproveitando este ensejo submetterá os seus trabalhos á consideração da critica e do publico carioca.

Por que não vencer na vida tornando-se um forte?
NUNCA E' TARDE!

PARA TRANSFORMARMOS UM ORGANISMO DEBILITADO NUMA NOVA CONSTITUIÇÃO CHEIA DE VIGOR, COM PLENA VITALIDADE, SUBJUGANDO, PELA RESISTENCIA, TODO ESSE CORTEJO DE ENFERMIDADES, QUE NOS PROVÉM DA ANEMIA, BASTA USAR O TONICO RECONSTITUINTE
IODOLINO DE ORH
GERADOR ENERGICO DA SAUDE E DA FORÇA

O Funesto Desastre de Aviação na Estrada Rio-S. Paulo

OS FUNERAES DO MAJOR ADHERBAL DE OLIVEIRA, 1.º TENENTE ARAMIS MENDONÇA E SOLDADO JOSE' PEREIRA

Compareceram pessoalmente o ministro da Guerra e os chefes do Estado Maior do Exercito e da Aviação Militar

Ao alto, o avião sinistrado; em baixo, o tenente Aramis Mendonça dos Santos e o major Adherbal Costa de Oliveira

Realizaram-se hontem nos cemiterios de São Francisco Xavier e São João Baptista, os funeraes do major Adherbal da Costa Oliveira, 1º tenente Aramis Mendonça dos Santos e soldado José Pereira, victimas do tremendo desastre de aviação occorrido, como já noticiamos na edição anterior, na Estrada Rio-São Paulo, quando o apparelho voava sobre a Capelinha, proximo a Barra Mansa, vindo de São Paulo.

NO DEPARTAMENTO MEDICO DE AVIAÇÃO

Nesse Departamento de onde sairam os enterros, as 15 horas, reuniram-se apenas as mais [illegible]. As familias dos infortunados militares debruçadas sobre os cadaveres choravam copiosamente, como que allucinadas pelo imprevisto da fatalidade, e assim se conservaram durante toda a noite na camara ardente armada naquelle Departamento para onde foram conduzidos os corpos após o desastre do local em que occorrera.

AS VICTIMAS ERAM CASADAS

As tres victimas desse desastre [illegible] major Adherbal era casado com d. Irene Lopes de Oliveira e deixa uma filha de 14 annos, a senhorinha Elisa Lopes de Oliveira, o 1º tenente Aramis, deixa viuva a sua prima dona Maria Luiza dos Santos Mendonça, com quem se casou ha pouco mais de um anno; e o soldado José Pereira, deixa duas filhinhas, de nomes Therezinha, de 5 annos e Jersina, de dois, estando sua esposa d. Laudelina Pereira, em vespera de outro.

OS FUNERAES

Aos funeraes do 1º tenente Aramis, que se realizaram no cemiterio de S. João Baptista e os do major Adherbal de Oliveira e soldado José Pereira, no de S. Francisco Xavier compareceram o ministro da Guerra, que se fez acompanhar do seu ajudante de ordens, 1º tenente Euro Lobo Martins, os generaes Góes Monteiro e Coelho Netto, e toda a officialidade da Aviação Militar, representações da Escola de Aviação Militar e 1º Regimento de Aviação, de officiaes e praças.

HONRAS FUNEBRE

As honras funebres foram prestadas pela Escola de Aviação Militar.

O Processo dos Co-réos da Revolução Extremista de Novembro de 1935

Deu entrada hontem, no Supremo Tribunal Militar e está dividido em dez grandes volumes

Deu entrada hontem, no Supremo Tribunal Militar, o volumoso processo a que respondem os co-réos da revolução extremista de novembro de 1935, o qual está dividido em dez volumes.

Desse processo, fazem parte 15 accusados, classificados como [illegible], os quaes appellaram da sentença condemnatoria do Tribunal de Segurança Nacional, entre elles Helio de Albuquerque Lima, Nono Canabarro Lucas, Armando da Rocha d'O, Antonio Soares de Oliveira, Lauro Fonteira, Julio Sebastiani de Medeiros e Augusto Paes Barreto.

O Procurador do Tribunal de Segurança, por sua vez, tambem appellou relativamente aos accusados Felippe Moreira Lima, Eliezer Montenegro Magalhães, André Triffino Corrêa, Americo Dias Leite, Abel [illegible] [illegible].

[illegible]

[illegible] designado para relator desse processo o ministro [illegible] Fernandes da Veiga.

A inauguração do 43.º Salão Nacional de Bellas Artes promovido pelo Ministerio da Educação

Realizar-se-á amanhã, ás 15 horas, no edificio da Escola Nacional de Bellas Artes, a inauguração do 43.º Salão Nacional de Bellas Artes promovido pelo Ministerio da Educação.

Injecções a domicilio
em Copacabana, Leme e Ipanema
Senhora com muita pratica applica
TELEPHONE 27-2299

A Inglaterra Espera a Resposta do Japão a Respeito do Incidente Occorrido com o Embaixador Britannico

NENHUMA DECISÃO SERA' TOMADA ANTES DE SER CONHECIDO O TEXTO DA NOTA NIPPONICA

Os chinezes reorganizam a sua segunda linha de defesa

LONDRES, 15 — Sabe-se officialmente que a Grã-Bretanha está esperando pela resposta do Japão a respeito do incidente occorrido com Sir Hughe Knachtbull-Huggesen, embaixador britannico em Nankim, e que até ser conhecido o conteudo dessa resposta nenhuma decisão será tomada. Durante toda a semana foram feitas especulações sobre a possibilidade de ser chamado de volta, temporariamente, o embaixador em Tokio, Sir Robert Craigie, se nenhuma satisfação for obtida. De qualquer maneira, nenhuma iniciativa será tomada até que o sr. Anthony Eden volte de Genebra. — (U. P.)

INALTERAVEL A ATTITUDE DO GOVERNO YANKEE PERANTE A CHINA

WASHINGTON, 15 — Os circulos politicos locaes ponderaram hoje que o decreto baixado pelo presidente Roosevelt, prohibindo o transporte de material bellico para o Extremo Oriente a bordo de navios que arvoram o pavilhão dos Estados Unidos não altera radicalmente a attitude do governo norte-americano perante a situação da China.

Frizou-se que o decreto se limita aos navios de propriedade do Estado e que portanto affecta momentaneamente apenas uma dessas embarcações.

Trata-se do cargueiro "Wichita" actualmente em viagem para a China, conduzindo um carregamento de aviões. Este vapor, fretado á Roosevelt Steamship Company deverá escalar ainda em San Pedro, California, antes de iniciar a viagem transpacifica, e será detido no alludido porto.

Esta decisão foi dada á publicidade hontem, á noite pelo presidente Roosevelt, depois de ter conferenciado com os srs. Cordell Hull, secretario do Departamento de Estado e Joseph B. Kennedy, presidente da commissão maritima.

Todos os circulos assignalaram que a "Lei de Neutralidade" não será applicada, emquanto não fôr ameaçado o bem estar dos Estados Unidos e reiteraram que o presente decreto não invoca a referida lei.

Acredita-se que uma vez afastados os navios de propriedade do Estado das aguas do Extremo Oriente por força de um decreto e recusada a protecção a outros navios — que foram notificados de que só poderiam transportar material bellico "por sua propria conta e risco" — o perigo dos Estados Unidos virem a ser envolvidos no conflicto, fica reduzido ao minimo.

Num esforço addicional para evitar riscos identicos, o Departamento de Estado continúa a insistir junto aos subditos americanos residentes na China, para que deixem aquelle paiz.

A declaração do presidente Roosevelt menciona a lista dos diversos materiaes, cujo transporte fica prohibido, já publicados aliás por elle mesmo no dia 1º de maio deste anno, e diz que a applicação da "Lei de Neutralidade" pode ser decretada mais tarde com um aviso [illegible] de 24 horas, sempre que se tornar necessaria. — (U. P.)

OS CHINEZES REORGANIZAM A SEGUNDA LINHA DE DEFESA

SCHANGHAI, 15 — Aproveitando o retardamento do avanço geral dos japonezes em consequencia das chuvas torrenciaes que têm caido, as tropas [illegible] utilizaram-se, hoje, da opportunidade para reorganizar a segunda linha de defesa, ao [illegible] da cidade. Esperam, assim oppor uma forte resistencia contra as forças japonezas — (U. P.)

ALTERAÇÕES NO ALTO COMMANDO JAPONEZ

TOKIO, 15 — O Ministerio da Guerra annunciou que o ex-ministro da Guerra, general Hisaichi Terauchi, é presentemente o commandante supremo das tropas japonezas na China do Norte, e que o general Iwane Matsui, antigo commandante do exercito de Formosa, foi encarregado do commando supremo das forças japonezas na area de Schanghai. O general Terauchi já chegou após haver assumido o commando. — (U. P.)

O PRIMEIRO COMBATE TRAVADO NA CHINA

TIENTSIN, 15 — Oito aviões chinezes atacaram varios apparelhos japonezes que effectuavam vôos de reconhecimento acima de Noyang, ás 10 horas desta manhã. Foi esse o primeiro combate aéreo travado na China do Norte.

Informações colhidas em fonte japoneza dizem que os aeroplanos nipponicos eram em numero superior ao dos adversarios e que nenhum delles foi attingido. Faltam mais amplos pormenores sobre a acção. — (U. P.)

Exposto no museu de Mitre o busto de Mariano Moreno

BUENOS AIRES, 15 — Acha-se em exhibição no museu Mitre, o busto de Mariano Moreno, que foi offerecido pela Commissão Revisora dos textos da Historia Geographica á sua congenere brasileira, em retribuição ao busto que esta prometteu mandar, do jurisconsulto da Silva Lisboa, traductor de uma das principaes obras do dr. Mariano Moreno.

Foram tomadas as ultimas disposições para tratar do intercambio artistico entre a Argentina e o Brasil, criando-se o salão "Estados Unidos do Brasil", na proxima exposição nacional de Bellas Artes, a inaugurar-se breve.

As obras de arte brasileiras, num total de dez télas e cinco esculpturas, receberam o primeiro e o segundo premio de acquisição, com 3.500 pesos e 1.500 pesos, respectivamente.

A directoria da Escola Nacional de Bellas Artes designou uma commissão de destacadas personalidades para receber o dr. Mariano Moreno. Diversos artistas argentinos acompanhal-o-ão nas visitas que fará nesta cidade. — (U. P.)

A data da independencia do Mexico

O Mexico, a grande Republica americana, que está ligada ao Brasil por affectivos laços de amizade, commemora hoje a data da proclamação de sua independencia que teve logar no anno de 1810.

Paiz geographicamente pequeno, mas cuja historia está cheia de factos historicos que o ennobrecem no conceito universal, ele conta entre os do seu povo um pugilo de homens valorosos.

No Brasil, onde a colonia mexicana embora não sendo numerosa tem vultos de destaque em nossa sociedade, a data do Mexico será tambem commemorada com festas grandiosas e de eloquencia patriotica pelos filhos da gloriosa Republica.

Assassinado mysteriosamente, em Lisboa, um capitalista hespanhol

DESAPPARECIDO O IMPORTANTE ESPOLIO DA VICTIMA

LISBOA, 15 — A policia prosegue no inquerito afim de averiguar a veracidade da denuncia enviada pelo correio ao consul da Hespanha em Lisboa, denuncia essa que levanta suspeitas de ter sido assassinado em circumstancias mysteriosas um rico hespanhol que se achava na capital portugueza em companhia de tres filhos. Estes ultimos foram sequestrados, ignorando-se seu paradeiro, e o importante espolio do morto desappareceu.

As autoridades policiaes descobriram que o chauffeur Paulino Rodrigue sservira o hespanhol Manoel Garcia Rosado o qual, acompanhado dos tres filhos e de seu irmão Pedro Garcia Rosado, hospedara-se em uma pensão de Lisboa. O sr. Manoel Garcia Rosado ia diariamente á praia de Caxias junto com os quatros membros de sua familia, servindo-se do carro de sua propriedade que era conduzido por Paulino Rodrigues. O automovel, da marca Oldsmobile, era matriculado no Mexico sob o numero 15.797. Depois de quarenta e nove dias de serviço o sr. Manoel Garcia Rosado despediu o chauffeur, allegando que ia partir com destino a Badajoz. Sabe-se que o automovel do sr. Garcia Rosado foi novamente visto em Lisboa, guiado por outro chauffeur.

A denuncia enviada ao consul hespanhol estava assignada por José Rodrigues, o qual esta sendo procurado pela policia — (U. P.).

Pela implantação de um governo civil na Bolivia

UMA REUNIÃO DE MILITARES EM LA PAZ

LA PAZ, 15 — Um grupo de militares reuniu-se aqui esta manhã, deliberando a respeito dos seguintes pontos:

1 — A implantação de um governo civil.

2 — A convocação das eleições para a Convenção Nacional.

3 — Favorecer as candidaturas do coronel German Busch e dos srs. Gabriel Gonçalves e Enrique Baldiviesco para presidente, vice-presidente e segundo vice, respectivamente.

4 — As eleições seriam presididas pelo general Enrique Peñeranda, actual commandante em chefe do Exercito.

O Oriente Boliviano patrocina a candidatura do coronel Busch para a presidencia da Republica. — (U. P.).

Móscoso Castro & Comp. Ltda.
CASA BANCARIA
DEPOSITOS, EMPRESTIMOS E DESCONTOS, ÁS MELHORES TAXAS
R. da Alfandega, 51
TELEPHONES 23 3937 — RIO DE JANEIRO

A Resistencia de Carabanchel e El Jarama Invalidam os Esforços Nacionalistas

Convocada pelo general Franco a classe de 1919 --- Detida a leader das milicias femininas em Bilbáo

ATACADO UM AVIÃO POSTAL DA AIR FRANCE

MADRID, 16 — O ministro da Guerra culpou os nacionalistas de terem atacado deliberadamente um avião postal da Air France, hontem, como parte de um plano para cortar as communicações regulares aereas entre Barcelona e Marselha. — (U. P.)

MADRID, 15 — Os matutinos exaltam a "heroica resistencia de Carabanchel e de El Jarama, onde os esforços dos nacionalistas fracassaram em consequencia de violento contra-golpes". Os circulos officiaes, por sua vez, declararam hontem que os combates travados na estrada de Estremadura eram de "pequena importancia".

Informações colhidas em fontes dignas de credito adiantam que as tropas do general Franco tinham hoje desfechado um ataque, acreditando-se que as linhas republicanas haviam fraquejado em consequencia da remessa de forças para a frente aragonesa.

Está sendo travado rude combate em Belchite, a oeste de Llanes, no norte da Hespanha. O cruzador "Almirante Cervera", bem como certo numero de chalupas armadas, cooperaram do mar com a artilharia, a infantaria, os tanks e a aviação dos nacionalistas no sector de Bezuco, a leste das Asturias. — (U. P.).

FRANCO CONVOCA A CLASSE DE 1929

SALAMANCA, 15 — O generalissimo Franco acaba de assignar um decreto convocando a classe de 1929. Dessa convocação estão isentos os paes de mais de quatro filhos e os operarios ferroviarios e das industrias de guerra. — (A. N.).

OS NACIONALISTAS AVANÇAM

PARIS, 15 — As tropas nacionalistas avançaram cerca de 20 kilometros ao longo da Estrada de rodagem ligando Lyon a Oviedo, apoderando-se das minas de Santa Lucia. — (A. N.).

DETIDA A LEADER DAS MILICIAS FEMININAS EM BILBAO

SAN SEBASTIAN, 15 — Acaba de ser detida nesta cidade a ex-leader das milicias femininas de Bilbáo e que aqui se havia escondido depois da queda de Bilbáo. Como commandante do exercito feminino exercia sobre todos os carceres da cidade um dominio de sangrento terror, executando summariamente numerosos prisioneiros e varios refens. — (A. N.)

Intensa actividade ao sul de Llanes

FRONTEIRA FRANCO-HESPANHOLA, 15 — (Por Harrison Laroche, correspondente da United Press) — Aproveitando o facto de ter melhorado o tempo, o commando nacionalista recommendou hontem á tarde intensa actividade ao sul de Llanes, na zona da cordilheira de Cuera. Como resultado dessa medida, a aldeia e a ponte de Mazuco cairam em poder dos nacionalistas, e as unidades montadas e motorizadas que têm estado ha varios dias defendendo as immediações de Cabo Prieto do perigo de um ataque de flanco, poderão agora proseguir a sua marcha ao longo da estrada costeira, em direcção a Riva de Sella.

Durante os ultimos dias, as principaes actividades foram concentradas em torno de Mazuco, que os asturianos defendiam selvagemente, e por isso as unidades nacionalistas não podiam proseguir, com receio de serem atacados de flanco.

O ataque contra Mazuco teve inicio com um bombardeio aereo que se estendeu a todas as estradas da rectaguarda, afim de impedir a chegada de reforços para os asturianos. O bombardeio durou duas horas e afinal conseguiu romper a linha de defesa que até então havia resistido a todas as tentativas nacionalistas.

Essa operação foi seguida de uma carga de infantaria e os soldados nacionalistas penetraram na villa de Mazuco sob a protecção de varios "tanks". Simultaneamente, outras columnas ameaçaram a villa pelo norte e pelo sul e começaram a escalar a montanha, perdendo muitos delles a vida, pois escorregavam e caiam sobre os barrancos do terreno que se tornara perigoso em virtude da chuva torrencial. Mesmo assim, conseguiram tomar um a um todos os ninhos de metralhadoras dos governistas. A manobra foi executada com tanta rapidez que os governistas foram forçados a se retirar de todas as posições na região de Mazuco, para evitar de cairem prisioneiros, deixando na fuga grande quantidade de material de guerra.

Continuando o seu avanço, os nacionalistas tomaram hoje as pontes de Pena e Labres, que servem a toda a zona a sudoeste de Llanes e dominam a estrada transversal que se liga á costa, em direcção a Valmori, e a Correna de Cabrales ao sul da cordilheira de Cuera.

Os nacionalistas já effectuaram a ligação com as unidades motorizadas da costa, o que era a finalidade dessa offensiva. Durante o dia de hoje, elles continuaram a varrer a zona afim de assegurar definitivamente a ligação. A segunda parte desta manobra proseguiu esta tarde, consistindo no avanço contra Cabrales, onde essas columnas esperam effectuar uma outra ligação com as forças que hontem interceptaram a estrada ao norte, marchando de Valmori para a costa.

O resultado de tal manobra será fechar completamente o bolso formado pela cordilheira de Cuera e cercar os asturianos que não conseguirem effectuar uma retirada com sufficiente presteza.

Na frente de Leon os nacionalistas tambem accentuaram o seu progresso ao sul da serra Cantabrica. Nesse ponto os nacionalistas ampliaram a sua linha de frente, a qual chega agora até a leste da aldeia de Vegacervera, em a nova estrada parallela á estrada real de Leão a Oviedo.

Essa investida, que prosegue ao norte de Matallana, tem por objectivo varrer os governistas das montanhas. Entrementes, os contingentes nacionalistas que avançam na provincia das Asturias, limitaram-se a tomar os pontos estrategicos. Elles conseguiram estabelecer ligação entre a zona montanhosa que separa a estrada de Vegacervera da estrada real de Leon. A ligação se realizou hoje nos limites da zona mineira de Santa Lucia, que se acha inteiramente em poder dos nacionalistas. As columnas rebeldes que operam na estrada de Leon a Oviedo continuaram o seu avanço ao norte de Pola de Gordon, e esta tarde attingiram a aldeia de Cisneros, que se acha sob o fogo das baterias nacionalistas.

ABATIDOS DOIS TRI-MOTORES REBELDES

VALENCIA, 15 — As baterias governamentaes abateram dois modernissimos trimotores rebeldes, sustendo o ataque que tentaram effectuar ás 20 horas. Ambos os pilotos morreram. — (U. P.)

Quem será o
INVISIVEL
TROVADOR?

Da constellação de Hollywood para o Brasil

BUENOS AIRES, 15 — Noticias particulares informam que o casamento da actriz cinematographica Mae Clark, deverá ser realizado hoje em Agua Caliente, Mexico, com o sr. Stephen Bancroft, piloto da "Panair do Brasil".

Accrescentam as mesmas informações que a conhecida estrella, abandonará o cinema e virá fixar residencia no Rio de Janeiro. — (U. P.).

A Delegação Universitaria Brasileira em B. Aires

BUENOS AIRES, 15 — Realizou-se no Amphiteatro da Escola Pratica de Medicina, a solennidade organizada em honra da Delegação Universitaria Brasileira.

O presidente da Federação Universitaria de Desportos, sr. Hector Bravo discursou historiando o labor da classe academica argentina e brasileira, offerecendo as boas-vindas aos visitantes.

Representando a embaixada do Brasil, falou o seu secretario, o sr. Oswaldo Furst, salientando que o intercambio que realizam os universitarios representa o marco inicial de uma era de paz e amizade.

A seguir, falou em nome do reitor Arge, o professor Gandolfo, dizendo que "contra as aspirações armamentistas dos que pretendem lançar o continente numa carreira louca, levanta-se a sinceridade dos sentimentos universitarios".

Finalmente orou em nome da delegação brasileira o academico Guimarães, que agradeceu as demonstrações de apreço de que foi alvo a embaixada. — (U. P.).

Partiu Para São Paulo o Embaixador da Amizade Continental

O ultimo dia da estada do sr. Julio Roca entre nós gastou-o o vice-presidente argentino em visitas officiaes — Condecoradas com a Ordem do Cruzeiro varias figuras da sua comitiva

O dr. Julio Roca, vice-presidente da Nação Argentina, embarcou, hontem, para São Paulo, em trem especial, que partiu ás 23 horas. Em sua companhia seguiram o coronel Isauro Reguera, official do Exercito Brasileiro á sua disposição, e o secretario Orlando Leite Ribeiro, representando o Ministerio das Relações Exteriores. O ministro Pimentel Brandão, em companhia de membros do seu Gabinete e do chefe do Protocolo, compareceu ao embarque de s. ex., bem como altas figuras da politica, da administração e da sociedade.

AS DESPEDIDAS AO MINISTRO DO EXTERIOR

Esteve, hontem, no Itamaraty, ás 12.30, afim de despedir-se do emb. Mario de Pimentel Brandão, ministro das Relações Exteriores, o dr. Julio Roca, vice-presid. da Nação Argentina. Acompanhavam s. ex. os membros da sua comitiva, o coronel Isauro Reguera e o secretario Orlando Leite Ribeiro.

O dr. Julio Roca foi recebido no Salão de honra do Itamaraty, onde o ministro Pimentel Brandão se encontrava, cercado dos chefes geraes do Serviço, do chefe e membros do seu Gabinete e de numerosos funccionarios.

Depois de ligeira palestra, o ministro de Estado entregou aos srs. dr. Gustabo Figueroa e ao commandante Carlos Martinez as insignias de commendador da Ordem do Cruzeiro do Sul, e ao secretario Guillermo Uriburu, as de Cavalleiro com que foram agraciados pelo presidente da Republica.

Finda a solennidade, o vice-presidente da Nação Argentina, acompanhado pelo ministro das Relações Exteriores até a porta do Itamaraty, retirou-se com os membros da sua comitiva.

NO MINISTERIO DA MARINHA

Esteve hontem, no Ministerio da Marinha, acompanhado do seu secretario, o dr. Julio Roca, vice-presidente da Republica Argentina, afim de apresentar ao ministro Guilhem, as suas despedidas. O illustre homem publico do paiz visinho, foi recebido pelos officiaes de Gabinete do titular da pasta e por elles introduzido na sala de despachos do ministro, com quem palestrou o sr. Julio Roca demoradamente, retirando-se em seguida.

NO MINISTERIO DA GUERRA

O sr. Julio Roca, vice-presidente da Republica Argentina, foi recebido hontem, pelo ministro da Guerra, general Eurico Dutra. No Salão Nobre do Ministerio já aguardavam o illustre magistrado, todos os nossos generaes, os quaes foram apresentados pelo ministro Eurico Dutra á s. ex.

Depois de breve palestra e ser servido café, o sr. Julio Roca apresentou suas despedidas e retirou-se, sendo acompanhado até o elevador por todos os presentes.

A RECEPÇÃO EM S. PAULO

S. PAULO, 15 — Está sendo esperado nesta capital, desembarcando ás 10 e 30 horas, na Estação do Norte, o vice-presidente da Republica Argentina, ora em visita ao Rio de Janeiro. O sr. Julio A. Roca na estação do Norte, será recebido pelas nossas principaes autoridades governamentaes. Prestarão ao illustre visitante, as continencias de estilo, uma companhia de guerra da Força Publica, acompanhada da respectiva banda de musica, e um batalhão de guardas, todos em uniforme de gala. A' chegada do comboio, a banda de musica da Guarda Civil, que formará na plataforma da estação, executará os hymnos brasileiro e argentino. Trocados os cumprimentos entre o sr. Julio A. Roca e as nossas autoridades governamentaes, será s. ex. conduzido ao Hotel Esplanada, sendo o carro official precedido de batedores motorizados da Guarda Civil. Nos demais carros seguirão os srs. secretarios de Estado e os membros da comitiva do sr. Julio Roca. A's 13 horas, o vice-presidente da Republica Argentina visitará o governador do Estado no Palacio dos Campos Elyseos, sendo o carro official que o conduzirá á residencia presidencial escoltado por um piquete de lanceiros da Força Publica. A's 12 horas, o governador do Estado retribuirá essa visita, no Hotel Esplanada. A' tarde, o sr. Julio A. Roca, em companhia do prefeito Fabio Prado, visitará a cidade, comparecendo, á noite, no Palacio dos Campos Elyseos, ao banquete que lhe será offerecido pelo sr. governador do Estado e sra. Cardoso de Mello Netto — (A. N.)

Clinica Medico-Cirurgica do
Dr. Americo Caparica
CONSULTORIO:
RUA VISCONDE DO RIO BRANCO, 31
Elevador — Telep. 22-2949
Diariamente das 4 ás 7 horas
RESIDENCIA:
R. PAULO FRONTIN, 103
2.º andar — Tel. 22-7804

Quanto custará a tomada de Madrid

PARIS, 15 — O jornal "L'Oeuvre" divulga a noticia que o marechal Badoglio seguiu incognito para a Hespanha, encarregado pelo sr. Mussolini de avaliar os sacrificios que seriam necessarios para a tomada de Madrid antes do inverno. Elle estimou que seriam indispensaveis cento e cincoenta mil homens, bem como artilharia pesada e gasolina de aviação.

O sr. Mussolini teria, então, transmittido essas indicações ao general Franco, que vacillou, embóra reconhecesse a significação que tinha esse projecto para a tomada de Madrid.

Diante da demora, a Italia fez-lhe saber que não era possivel recorrer a outros meios e nos ultimos tempos tem-se trabalhado activamente para levar a cabo essa acção.

"L'Humanité", por seu lado escreve: — "O sr. Mussolini communicou ha dias ao general Franco que, nas futuras operações contra Madrid, seria executado o plano do marechal Badoglio que visa a maior união e o maximo de acção pelos aeroplanos, e a destruição de Madrid com gazes asphyxiantes". — (U. P.).

Dr. Newton Motta
(Cirurgião do Hospital São Francisco e da Caixa da City. Ex-Chefe dos Serviços de Gynecologia e Obstetricia da Benefic. Hespanhola)
OPERAÇÕES - DOENÇAS DE SENHORAS
— PARTOS —
Consultorio:
Rua Ouvidor 164 [illegible] sala 4
Terças, quintas e sabbados
— 2 1/2 ás 4 —
Attende chamados: Tel. 23 622.

MÁ DIGESTÃO?
Máo HUMOR?
Máo HALITO?
Máo DORMIR?
Causa: MÁO FIGADO
REMEDIO facil, rapido e seguro:
Pilulas de Barry
Dos mesmos fabricantes:
"PILOFERO"

A' procura do avião "N. 209"

O GOVERNO SOVIETICO PROSEGUE AINDA NAS PESQUIZAS

MOSCOU, 15 — O governo sovietico ainda não abandonou as tentativas para encontrar o paradeiro do avião N 209, desapparecido ha algumas semanas, apparelho esse tripulado pelo aviador russo Lewanewski. Em virtude da melhoria do tempo os integrantes da expedição Schewelew partiram de Schelanie para as ilhas Rodolfo, e o aviador Grazianski saiu da peninsula Barow para sobrevoar a região onde possivelmente caiu o apparelho sinistrado — (Agencia Nacional).

150 ANNOS

UMA INDIA NA REGIAO DO ARAGUAYA QUE ATTINGIU A ESSA IDADE

GOYANIA, 15 — Na região do Araguaya situada ao norte da ilha do Bananal foi encontrada uma india que se suppõe ter cerca de 150 annos de idade. A vida dessa indigena vem sendo prolongada pela acção de uma herva medicinal conhecida na sua tribu. O Departamento de Propaganda de Goyaz conseguiu photographias da original criatura, que mais parece uma mumia do que um ente vivo. — (A. B.).

Um Alfaiate Voronoff

Faz do terno velho novo, virando pelo avesso, tambem concerta e reforma roupa, faz terno de casemira, feitio 80$ e de brim 40$. Rua Ledo, 66, antiga São Jorge.

A Inglaterra e a França Levarão Avante o Accôrdo de Nyon

Serão Executadas Immediatamente as Medidas Aprovadas na Conferencia

Partiu Para Oran, a Bordo do Couraçado "Barham", o C.te em Chefe da Esquadra do Mediterraneo

LONDRES, 15 — Avulta nesta capital a impressão de que a Inglaterra e a França não se deixarão desviar de sua resolução de levar avante o accordo de Nyon, destinado a pôr termo á pirataria do Mediterraneo, executando immediatamente as medidas approvadas, a despeito da abstenção da Italia.

Cresce tambem a opinião de que, eventualmente, a Italia tomará parte no policiamento do Mediterraneo, embora não haja duvida de que ella exija uma zona maior do que a designada pela conferencia de Nyon. Entretanto, por maior que seja o numero dos navios patrulhadores italianos, a esquadra de policiamento franco-britannica accrescida de navios de outras nacionalidades, de modo algum será inferior.

A determinação irrevogavel da Inglaterra e da França indica ser tal a extensão da ameaça dos submarinos que o publico não chegou a apprehendel-a completamente.

A ameaça não consiste propriamente nos poucos mysteriosos ou não identificados submarinos que cruzam o Mediterraneo pondo a pique ou damnificando, occasionalmente, navios mercantes, onde e quando quer que os possam fazer; consiste antes em uma bem organizada campanha submarina, com orientação de um centro em toda a zona do Mediterraneo, e levada a effeito por um grande numero de submarinos que operam em conjunto com a aviação e navios de superficie. Em tempos normaes tal campanha significaria a guerra; dahi a grande satisfação aqui reinante pelo facto de que a ameaça foi afastada pela diplomacia, juntamente com os methodos de policiamento. — (U. P.)

O MOVIMENTO DA QUESTÃO MEDITERRANEA DEPENDE DA FRANÇA E DA INGLATERRA

ROMA, 15 — O proximo movimento da questão mediterranea depende da França e da Inglaterra e, não, do governo italiano, segundo opina o sr. Virginio Gayda, em artigo publicado no "Giornale d'Italia".

"Qualquer novo movimento do problema compete à França e à Grã-Bretanha e, não, à Italia, declara o articulista. Inglezes e francezes têm a escolha entre a consideração aos direitos evidentes da Italia e a responsabilidade de uma politica autonoma desenvolvida no Mediterraneo sem a Italia, que é a maior potencia mediterranea, porquanto este mar é o centro de sua vida nacional e dos seus interesses imperiaes. Isso assumiria o aspecto de um desenvolvimento estranho ao espirito de collaboração e de amizade.

O sr. Gayda considera que as decisões de Nyon attingiram rapidez sem precedentes, o que parecia significar um notavel esquecimento dos interesses e direitos italianos no Mediterraneo. — (U. P.)

NAVIOS FRANCEZES E INGLEZES TOMAM POSIÇÕES

GENEBRA, 15 — Afim de fazer vigorar o accordo naval da conferencia de Nyon, os navios de guerra francezes e inglezes já tomaram as devidas posições esta manhã, emquanto que os peritos trabalham activamente em Genebra para ultimar o projecto visando eliminar a pirataria submarina no Mediterraneo. Como o trabalho dos peritos progrida satisfatoriamente, o ministro das Relações Exteriores da França, sr. Yvon Delbos, convocará, amanhã, uma sessão plenaria da conferencia sobre a questão da pirataria no Mediterraneo.

Os peritos navaes completaram tambem um "annexo" ao accordo de Nyon, regulando diversos problemas technicos, incluindo a exacta demarcação geographica das zonas que serão patrulhadas.

Apesar da Italia ter recusado assignar este accordo as resoluções da conferencia continuam inalteradas, procedendo a mesma com a applicação do accordo em todos os seus detalhes. — (U. P.)

AS RAZÕES PORQUE A ITALIA VOTOU CONTRA O ACCORDO

LONDRES, 15 — Os circulos autorizados consideram as razões que levaram a Italia a voltar-se contra o Accordo de Nyon, isto é, a crença de ter sido enfileirada entre as potencias menores, como uma circumstancia, que mais affecta detalhes, do que a essencia global do referido accordo, tanto mais quanto se trata de detalhes que podem ser reajustados.

Assignalou-se que já foram dados alguns passos no sentido de limitar-se as principaes arestas existentes no accordo, ou de procurar-se uma solução conciliatoria através dos canaes diplomaticos.

As noticias de que a Italia pretende atacar o accordo de Nyon na proxima reunião do Comité de Não Intervenção, possivelmente na proxima sexta-feira, não tiveram muito relevo, desde que, evidentemente, a França e Grã-Bretanha se perceberão muito evital-o, embora não lhes seja possivel impedir que venham á tona as notas italiana e sovietica, por occasião da alludida reunião. — (U. P.)

PARTIU PARA ORAN O CHEFE DA ESQUADRA DO MEDITERRANEO

MALTA, 15 — O couraçado britannico "Barham", partiu com destino a Oran, levando a bordo Sir Dudley Pound, commandante em chefe da esquadra do Mediterraneo, o qual, ao que se acredita, deverá avistar-se com o commandante em chefe da esquadra franceza, vice-almirante Abrial, afim de elaborar os detalhes do plano de patrulhamento. — (U. P.)

A "Policia Naval Internacional" Já Está em Formação Plena

EMBORA O SEU PLANO DE ACÇÃO VISE PRINCIPALMENTE OS SUBMARINOS ELLA INCLUIRA' TAMBEM OS AEROPLANOS

LONDRES, 15 — Emquanto os principaes diplomatas que concluiram hontem o accordo de Nyon compareciam á reunião de hoje da Sociedade das Nações, o patrulhamento "de policia naval internacional" estava hoje em seu processo de formação.

Mão grado a ausencia da Italia no plano de patrulhamento naval pelas potencias, plano esse que visa os submarinos, mas que pode ser ampliado afim de incluir os aeroplanos e os vapores de tendencias para a pirataria, o Almirantado proseguiu hoje nos estudos do projecto tendente a dar á esquadra do Mediterraneo toda a força necessaria. Essa esquadra patrulhará uma superficie de um milhão de milhas quadradas nas aguas mediterraneas, com o auxilio de destroyers e aviões que terão a grande tarefa de proteger os vapores mercantes de contra-ataques eventuaes.

Parece sempre mais que nova phase da luta para a supremacia no Mediterraneo, iniciada com o desafio feliz lançado pela Italia á Grã-Bretanha e á Sociedade das Nações por occasião da crise ethiope, está se desenvolvendo. Mas desta vez a Inglaterra e a França unidas como nunca estiveram desde a guerra mundial são os provocadores. Com ou sem a Italia, é evidente que francezes e inglezes estão decididos a ver o Mediterraneo livre de submarinos susceptiveis de atacar navios mercantes.

A importante e rapida extensão do accordo de Nyon tornou-se hoje mais evidente. Os termos do pacto, technicamente, são dirigidos contra os submersiveis culpados da não observancia das regras relativas á humanização da guerra submarina. Actualmente, entretanto, a tendencia do plano de Nyon é a de suspeitar de todos os submarinos que operam em aguas mediterraneas, e que serão egualmente passiveis de ataques. Ainda mais, a "patrulha policial" observará os vapores "piratas" e aeroplanos que procurarem atacar navios mercantes.

E' impossivel ignorar que fazem parte do plano a Yugoslavia, com a qual a Italia procura entrar em estreita cooperação, a Turquia, que encara de maneira desfavoravel a fortificação das Ilhas do Dodecaneso, ao largo das suas costas, e a Russia, que accusou directamente a Italia dos ataques de submarinos.

Assim é que o proximo desenvolvimento attinge a Italia de modo directo. Esse paiz terá que decidir tomar parte no patrulhamento contra os submarinos ou então, procurar oppor-se á idéa do plano, por meio de vias diplomaticas na proxima reunião do comité de não-intervenção, de Londres. A reunião não foi ainda definitivamente marcada, mas possivelmente será effectuada na sexta-feira. Atrás disso tudo, ha ainda um terceiro factor — a visita do sr. Mussolini á Allemanha em fins do mez corrente. O Reich acompanha a Italia, por emquanto, na boycotagem do plano de patrulhamento e provavelmente estará ao lado desta ultima em qualquer acção a ser realizada em Londres.

Os francezes e inglezes, entretanto, acreditam que a simples presença de suas esquadras reforçadas, no Mediterraneo, será sufficiente para terminar com a campanha de pirataria.

Informações procedentes de Roma indicam que a atmosphera naquella cidade é de nervosismo. A Italia ficou ao mesmo tempo surpresa e despeitada com o facto do accordo de Nyon ter sido assignado mão grado sua desapprovação e antes de que sua resposta fosse recebida. Acredita-se, comtudo, que os circulos francezes e britannicos procurarão, de maneira particular, assegurar á Italia que o plano de patrulhamento poderá ser reforçado, afim de melhor conciliar os italianos. Isso, presume-se, tenderia a afastar o resentimento italiano e, possivelmente, angariar a cooperação da Italia no patrulhamento — (U. P.)

As Forças Armadas e o Candidato Udebista

O candidato udebista annunciou ou fez annunciar, aos quatro ventos, que no seu discurso em Porto Alegre trataria dos interesses das classes armadas. Por isso mesmo, as suas palavras eram esperadas ansiosamente. Iria o sr. Armando de Salles Oliveira afastar-se da demagogia politica para enfrentar problemas sérios. E o homem falou. Quem não poude ouvir pelo radio o seu discurso, leu nas columnas pagas dos jornaes.

A parte, entretanto, referente ás classes armadas, é uma lastima. O sr. Armando de Salles encheu o capitulo de logares communs. Elogiou o Exercito e a Marinha, como, aliás, já o tem feito em muitos dos seus discursos.

Disse o candidato: "As classes armadas são uma parte do systema de forças nacionaes. E' impossivel, por isso, separar a defesa militar do problema geral da segurança da Nação". Puro conselheiro Accacio. Esperava-se que o sr. Armando ferisse de frente esse problema, expuzesse a respeito as suas idéas, como pretende dar ás nossas classes armadas o apparelhamento material e technico de que ellas precisam para cumprirem a sua missão de sentinellas vigilantes da nossa integridade politica.

* * *

Silenciou o candidato, entretanto. Depois daquelle periodo, que acima transcrevemos, o sr. Armando de Salles continúa a fazer elogios e panegyricos ao Exercito. E' incrivel como um candidato á presidencia da Republica faz annunciar, com estardalhaço e reclamos que iria abordar um problema de tão alta importancia como o da defesa nacional, que merece dos nossos homens publicos a mais carinhosa attenção. O sr. Armando de Salles Oliveira, entretanto, não o fez, ou por não entender do assumpto ou por achar o assumpto massudo de mais. Preferiu o candidato passar por cima dos detalhes do problema militar.

O sr. Armando de Salles, de dedo em riste, affirma: "Uma vez que o paiz não póde prescindir de seus soldados, tem de lhes dar armas, sem as quaes elles não podem cuidar da nossa defesa". Que grande coisa disse o candidato udebista. Como, porém, dar essas armas aos soldados do Brasil? Como reorganizar o apparelhamento bellico do Exercito? Como levantar o antigo e glorioso prestigio da nossa Marinha de Guerra? Como enfrentar esse problema? E' isso que a Nação esperava ouvir dos labios do sr. Armando de Salles Oliveira. Mas não ouviu. Tudo isso passou em branca nuvem pelo cerebro do candidato. Seria melhor que os seus acolytos não tivessem feito tamanho barulho em torno desse discurso.

Entre Saint Saens e Sarah Bernhardt

IGNACIO JAN PADEREWSKY,
Celebre musico, ex-presidente da Republica polonesa

Depois de Gounod, o maior musico francez com quem travei conhecimento foi Camille Saint Saens, homem extraordinario, que conhecia uma porção de coisas. Escreveu livros de philosophia, e mesmo um tratado de astronomia. Era membro do Instituto de França.

Ganhou celebridade como musico, mas era illustre em quasi todos os outros departamentos da cultura humana. Na archeologia, por exemplo, redigia memoriaes interessantissimos, da mesma forma que, em mathematica, fazia complicados calculos astronomicos.

Havia, pela occasião em que conheci Saint Saens, um cantor de grande reputação, com maravilhosa voz de barytono, por nome Faure. Toquei de certa feita, num concerto em que Faure cantou. Notei-lhe apenas um defeito: costumava sustentar demasiadamente certas notas, alongando-as prodigiosamente quando as achava bonitas, o que se tornava, ás vezes, extremamente penoso, mesmo para seus admiradores.

De outra vez, em casa de uma dama da moda, que dava reuniões de caracter musical, Charles Gounod estava presente, e Faure ficou de cantar algumas de suas musicas.

Suggeriu a encantadora senhora que o proprio Gounod acompanhasse Faure ao piano, ao que o compositor respondeu promptamente:

— Não, não, madame. Porque hei de ser eu? Não sou homem de sentar-me a tocar em qualquer logar...

Como se vê, nem sempre Gounod era facil de abordar.

Saint Saens mostrou-se infatigavelmente bondoso para commigo, sendo entretanto bem sabido que não era amavel nem accessivel, permanecendo sempre extremamente difficil de tratar. Para mim, todavia, patenteou-se gentil e bondoso.

No anno de 1888 terminei a orchestração do concerto de piano, mas faltava-me ainda experiencia. Inda mesmo não ouvira executada minha musica de orchestra, e necessitava da opinião de um grande compositor orchestral.

Assim, peguei o trabalho e levei-o de caso pensado a Saint Saens.

Embora nos dessemos pessoalmente, e elle me tivesse ouvido ao piano em peças suas, achava-me pretencioso ao procural-o. Bati, todavia, á sua casa.

Elle mesmo abriu a porta:

— Oh, Paderewsky, e voce?... Entre!... entre!... Que deseja?

Compreendi que estava afobado, irritado. Provavelmente escrevia alguma coisa, como de habito, e não desejava ser interrompido:

— Que posso fazer por voce?... Em que posso ser-lhe util?...

Certo de que havia chegado em máo momento, hesitei em responder:

— Eu... Vim saber sua opinião sobre meu concerto para piano.

Bradou:

— Meu caro Paderewsky, agora não tenho tempo para isso! Não posso conversar neste momento, absolutamente não posso!...

Comecei a tornar para a porta da rua:

— Desculpe-me... Ficará para outro dia... Talvez que outro dia...

Gritou:

— Outro dia ainda será peor que hoje! Nunca tenho tempo!

Deu umas passadas impacientes pelo quarto:

Bem, já que você entrou, vamos falar... Deixe-me ver esse concerto!

—— Trouxe a pauta, para que a leia.

Tomou o manuscripto e ficou a miral-o, emquanto eu tocava. Ouviu com muita attenção, e no andante interrompeu-me:

— Delicioso esse andante... Repita-o por favor.

Repeti, sentindo-me muito animado. O mestre estava realmente interessado, acabando por dizer:

— Nenhuma alteração a fazer. Póde tocal-o em publico quando e onde quizer. Vae agradar. E' obra acabada. Não tenha receio de coisa alguma!

Outro musico interessante cujo conhecimento travei, em meus primeiros annos de Paris, foi Massenet, homem de grande talento, com tremenda faculdade para escrever, cheio de exitos e de dinheiro tambem. Penso que era o mais rico dos musicos francezes.

Nos dias de representação de obra sua, fosse na Grand Opera ou na Opera Comique, gostava de indagar pessoalmente na bilheteria como tinham ido as vendas:

— Sairam muitos bilhetes? Já venderam a casa toda?

Mesmo quando enfermo, levantava-se pela manhã, lia nos jornaes que determinada de suas operas seria levada á noite, e então lá se dirigia á bilheteria. Era uma mania, naturalmente. Não penso que fosse exclusivamente interesse financeiro. Queria em verdade saber como se manifestava a seu respeito a preferencia do publico. Movia-o um mixto de sentimentos, como sóe acontecer na mór parte dos factos humanos.

Massenet escreveu a popularissima opera "Thais" para uma soprano da California, Sibyl Sanderson, que durante algum tempo fez furor em Paris. Thais tornou-se verdadeiro furor na Opera annos mais tarde, interpretada lindamente por Mary Garden.

Tambem travei conhecimento com Vincent d'Indy, grande musico em verdade. Estava elle já, até certo ponto, sob a influencia das novas correntes da musica allemã. Havia um bocado de traço wagneriano em sua arte. Não era imitação, apenas resultado da repercussão do ambiente musical allemão.

Foi o primeiro francez a se manifestar nesse sentido, muito antes de surgir a musica franceza modernista, com Debussy, Ravel e outros.

Havia alguns salões em Paris onde a musica era reverenciada como religião. Varias senhoras da mais alta sociedade, tocavam piano, e tocavam-no muito bem. Eram discipulas de madame Dubois, a derradeira alumna de Chopin.

De certa feita, quando estava a tocar o Preludio Dezesete, de Chopin, madame Dubois declarou que o proprio Chopin costumava atacar a nóta de contra-baixo — embora tocasse todas as outras em diminuendo — com grande força. Assim fazia, porque a inspiração do preludio baseia-se no som de um velho relogio de castello, á meia-noite, na ultima balada. Madame Dubois chamou minha attenção no sentido de não ferir aquella nóta em diminuendo, como eu tencionava, pois a mão direita toca todo o tempo em diminuendo, argumentando que o relogio não conhece diminuendos.

A nota de contra-baixo era a propria voz do velho relogio castellão.

Desde então toquei-a sempre como ella disse que Chopin queria e fazia.

Wagner começava, então, a se fazer conhecido, e sua musica levantava tremenda controversia, encontrando pouca opposição da parte dos musicos, que logo principiaram a inclinar-se deante do compositor allemão. Mas as massas, o povo, eram contra Wagner.

Não me lembro bem em que opera foi, se no "Lohengrin" ou no "Tristão" e "Isolda", registou-se violenta manifestação contra a programmação de Wagner em Paris. Os parisienses não queriam saber de Wagner, devido á attitude do musico durante a guerra franco-prussiana.

Esta foi na minha vida uma phase de grande vibração, todos esses acontecimentos contribuindo para que a estada em Paris decorresse muito differente do que havia sido em Berlim e Vienna. A sociedade franceza vivia uma quadra de especial brilho, sendo o mundo parisiense rico em esculptores, pintores e poetas. Integrei-me numa atmosphera que ultrapassava tudo quanto havia sonhado, mesmo com a imaginação da mocidade.

Naturalmente que o furor particular dessa época era Sarah Bernhardt.

Ha muitos annos encontrava-me a tocar em Budapest, quando Sarah estava a representar lá. A aristocracia hungara organizou um banquete em sua honra. Penso que ella não me teria prestado attenção, se um dos gentlemen presentes, o joven conde de C. não exclamasse:

— Alguem deve dizer umas poucas palavras esta noite, a não sei de ninguem que se abalance a falar em francez á Divina Sarah!

Voltou-se a seguir para mim, não sei com que fundamento e bradou:

— Mas o senhor deve estar bem familiarizado com o francez, Paderewsky!

Talvez que o senhor possa falar por nós...

Fiz um pequeno discurso, que muito a desvaneceu, levando-a a convidar-me a visitar sua casa em Paris, coisa que multiplos compromissos jamais me permittiram fazer.

TOPICOS

A MAMONA EM MINAS

Nos ultimos annos, com o desenvolvimento da aviação, a cultura da mamona tem tomado notavel incremento em varios paizes, assim como no Brasil. Em Minas, o governador Benedicto Valladares tem procurado impulsionar toda a producção agricola do Estado, merecendo especiaes cuidados a cultura da mamona. Com esse objectivo, foi organizada uma campanha systematica para a melhoria da producção dessa nova riqueza.

A Estação Experimental, accentua aquelle illustre governador em sua ultima mensagem procurando determinar as variedades de melhor aclimatação e maior rendimento em oleo, chegou a resultados excellentes com a variedade denominada "anã". Esse typo de emphorbiacea apresenta os requisitos abaixo para uma exploração economica: 47 % de oleo, bôa producção e porte pequeno. Essa ultima caracteristica facilita enormemente a colheita.

O Serviço de Fomento da Mamona distribuiu 30.660 kilos de sementes e promove o augmento e melhoria da producção, principalmente nos valles do S. Francisco e do Rio Doce. A exportação de mamona, em Minas, que foi de 1.550.451 kilos, no valôr de 930:270$000 em 1935, passou a ser de 14.054.135 kilos, no valor de 9.317:891$000, em 1936.

Accrescenta ainda o governador Benedicto Valladares que, ha dois mezes, a secretaria de Agricultura de Minas foi procurada pelos representantes da Companhia Mamona Brasileira, S. A., de capitaes norte-americanos, que, animada com o surto da nossa producção de mamona e convencida de suas grandes possibilidades, resolveu estabelecer no Estado, immediatamente, dez armazens de compras e inaugurar no São Francisco, por conta propria, um serviço de rebocadores e chatas destinado exclusivamente ao transporte da mamona.

E' esse mais um grande serviço prestado pelo governo do sr. Benedicto Valladares á economia mineira.

DE PE' PELO BRASIL

Sempre affirmamos e continuamos a affirmar que a amizade entre o Brasil e a Argentina é uma força que nenhum poder destruirá. Conquistada através de annos de compreensão das grandes responsabilidades de cada uma dessas nações, aquella amizade representa hoje um enorme patrimonio moral da vida americana. Nella se reflectem os sentimentos dos dois povos. Nella se apoia a segurança e a paz do continente.

A visita do sr. Julio Roca ao Brasil por occasião das festas da independencia foi mais uma prova do affecto que une as duas nações. E agora mesmo, no Senado argentino, attendendo a uma moção do sr. Figueros, todos os membros daquella alta casa legislativa da gloriosa nação irmã puzeram-se de pé em homenagem ao Brasil.

Gestos como esses precisam e devem ser reconhecidos e compreendidos.

Actos do presidente da Republica

O sr. presidente da Republica assignou os seguintes decretos:

Na pasta da Educação.

Exonerando das funcções de inspector federal de estabelecimentos de ensino secundario: Maximo Martins Ferreira, no Estado do Maranhão; e Fernando Fernandes Chagas e Nicolau Marx, no Estado do Rio Grande do Sul; e nomeando para exercer as mesmas funcções, interinamente, em commissão, Tenorio Vidal e Arthur Crespo Lemos, no Rio Grande do Sul; Raphael Linardi e Octavio Graça Martins, em S. Paulo; e o dr. Antonio Pires Ferreira, no Estado do Maranhão.

Na pasta das Relações Exteriores.

Nomeando o ministro plenipotenciario de primeira classe Hildebrando Pompeu Pinto Acioly para exercer as funcções de secretario geral do Ministerio das Relações Exteriores.

Nomeando George Anders Ludvig Larsen para o cargo de consul honorario do Brasil em Bridgetown, Barbados.

Na pasta da Agricultura.

Concedendo exoneração ao dr. Octavio Guinle, das funcções de membro do Conselho Florestal Federal, na qualidade de representante do Touring Club do Brasil; e nomeando o agronomo Antonio da Cunha Bayma, para as referidas funcções.

Concedendo aposentadoria a Angelo Miguel da Cruz Martins, pratico rural.

Transferindo o engenheiro agronomo Antonio de Azevedo, de agronomo phytosanitarista da Inspectoria de Defesa Sanitaria Vegetal de Belém para identico cargo na Inspectoria de São Salvador, na Bahia.

Expedindo decretos: de medico clinico, ao dr. Amancio Marsillac Mota; e de professores cathedraticos ao dr. Angelo Moreira da Costa Lima e ao engenheiro agronomo Arthur Eugenio Magarinos Torres Filho.

NO CATTETE

O sr. presidente da Republica recebeu hontem á tarde, no Palacio do Catete, a visita do dr. Julio A. Roca, vice-presidente da Nação Argentina, que foi acompanhado do sr. Ramon Carcano, embaixador do seu paiz junto ao nosso governo, e dos demais membros de sua comitiva.

S. ex. foi recebido á entrada do Palacio do Cattete pelo official de dia, capitão Amaro da Silveira, que o introduziu no Salão dos Despachos, onde o illustre visitante se avistou com o sr. Getulio Vargas, a quem foi apresentar as suas despedidas, por estar de partida para o Estado de São Paulo.

—— No Palacio do Cattete conferenciaram e despacharam com o sr. presidente da Republica, os srs. Arthur de Souza Costa, ministro da Fazenda e Agamemnon Magalhães, ministro do Trabalho.

—— Esteve hontem com o sr. presidente da Republica, recebido em audiencia, no Palacio do Cattete, o sr. Leonidas de Mello, governador do Estado do Piauhy.

—— No Palacio do Catete foi hontem recebido pelo chefe da Nação, o sr. Henrique Dodsworth, interventor no Districto Federal.

Em audiencias foram recebidos pelo sr. presidente da Republica, hontem, no Palacio do Cattete, o sr. Alziro Marinho; e o dr. Oswaldo Vergara.

—— O dr. Rubens Roméro, novo embaixador do Mexico junto ao governo do Brasil, será recebido pelo sr. presidente da Republica, no Palacio do Cattete, para a entrega de suas credenciaes, na proxima terça-feira, 21 do corrente.

Noticias do Ministerio da Justiça

Esteve no gabinete do sr. ministro da Justiça, em companhia do coronel Isauro Reguera, o sr. commandante Martinez, que apresentou despedidas em nome do sr. dr. Julio Roca, vice-presidente da Republica Argentina.

Esteve em conferencia com o sr. ministro da Justiça, o sr. capitão Filinto Muller, chefe de Policia.

No gabinete do sr. ministro da Justiça, estiveram os srs.: ministro Salles Filho, dr. Gabriel Passos, procurador geral da Republica; senador Edgard Arruda, deputados Godofredo Vianna, Claro de Godoy, Adelmar Rocha; dr. Georgino Avelino, director de Turismo; general Pinto Amando, coronel Lysias Rodrigues; commandante Esculapio Cesar de Paiva, sr. Darke Mattos, Ubaldino do Amaral Netto, Pedro Vicente de Azevedo Junior, Miranda Manso, dr. Zeferino de Faria e os srs. Thomaz Leonardos e Eurico de Rocha Portella, representando a Ordem dos Advogados.

Um membro perpetuo da "Ku-Klux-Klan" nomeado para a Côrte Suprema Yankee

WASHINGTON, 15 — Grande sensação nos meios politicos causou a serie de artigos da "Post Gazette", de Pittsburgh, declarando que o sr. Hugo Black, recentemente nomeado para a Côrte Suprema, é membro perpetuo da Ku-Klux-Klan.

Um copyright da Agencia North American Newspaper Alliance diz que o sr. Hugo Glack entrou para a Klux-Klan em 1926, no Alabama.

Em entrevista collectiva aos jornalistas, o presidente Roosevelt disse que não commentaria o assumpto até voltar da Europa o sr. Hugo Black, que está presentemente em Londres, onde foi procurado por jornalistas e recusou-se a fazer quaesquer declarações. — (U. P.)

O TEMPO

Districto Federal e Nictheroy — Tempo: Nevoeiro possivel. Temperatura: estavel á noite e em elevação de dia. Ventos: de norte a léste, sujeitos a rajadas frescas.

Estado do Rio de Janeiro — Tempo: instavel, passando a bom com nebulosidade. Nevoeiro possivel. Temperatura: estavel á noite e em elevação de dia.

Estados do Sul — Tempo: bom, entre nublado e encoberto, passando a instavel, sujeito a chuvas, no Rio Grande. Nevoeiros. Temperatura: em elevação. Ventos: de norte a léste, sujeitos a rajadas, de muito frescas a fortes.

Previsões validas para o trajecto da estrada de rodagem Rio-S. Paulo das 18 horas de hontem ás 18 horas de hoje.

Tempo: instavel, passando a bom com nebulosidade. Nevoeiro possivel. Temperatura: entrará em elevação. Ventos: de norte a léste, sujeitos a rajadas, de frescas a muito frescas.

A Camara e o Ensino

A Camara dos Deputados não está levando muito a sério o principio segundo o qual as leis ordinarias não devem alterar parcialmente disposições relativas á organização do ensino.

São frequentes, ultimamente, os projectos criando cadeiras, alterando exigencias para a concessão da equiparação aos estabelecimentos privados de ensino, etc. Ainda agora corre pela Camara, sem parecer da respectiva commissão, um projecto que modifica, apparentemente com maior rigor, as disposições actuaes sobre equiparação de collegios privados. Mas, no meio desse projecto, ha um artigo, segundo o qual a Camara se propõe a equiparar a Universidade do Districto Federal, reconhecendo a validade de todos os actos por ella praticados! Ora, no mesmo momento em que a Camara parece preoccupada com o rigor dessas equiparações, não é um disparate que faça escapar, já não direi desses rigores propostos, mas dos rigores relativos da legislação actual, uma Universidade submettida ainda ao periodo de inspecção preliminar? E quando se indaga de qual é essa Universidade e se sabe que sobre a admissão de alumnos em seus cursos já têm sido divulgados commentarios, que tudo deixam a desejar quanto á validade dos certificados de exames de curso secundario de alguns de seus matriculados, conclue-se que o artigo em questão o que visa precisamente é dar por validos esses actos de matricula, contra os quaes póde surgir qualquer duvida!

Um outro projecto cria uma cadeira de clinica pediatrica na Faculdade de Medicina do Rio de Janeiro. Ora, ha tempos a Congregação dessa Faculdade pediu ao Governo a criação de uma cadeira de clinica physiotherapica. O pedido foi encaminhado á Camara dos Deputados. Mas o respectivo projecto não foi convertido em lei. Porque criar mais uma cadeira de clinica pediatrica quando cadeiras ha ainda que não lograram completa installação? Qual o criterio technico que póde ter a Camara para semelhante criação? Pois a Constituição não determinou que nenhum cargo seja criado sem que seja pedida a sua criação pelo Poder Executivo? Como se póde conciliar esse dispositivo constitucional com o projecto em questão?

Houve uma época em que o Congresso se mettia frequentemente a alterar a legislação vigente no ensino, no objectivo de conceder favores pessoaes. Será que estamos voltando a esse habito?

Tudo parece indical-o, pois ao mesmo tempo cria-se mais um cargo de professor e dispensa-se de qualquer formalidade de inspecção pelas autoridades competentes uma Universidade sobre cuja idoneidade nada se sabe de official.

Mauricio de Medeiros

DIARIO CARIOCA
EXPEDIENTE
Propriedade da S. A. DIARIO CARIOCA

DIRECTORES:
Horacio de Carvalho Junior
J. B. Martins Guimarães

CHEFE DA REDACÇAO:
Danton Jobim

Endereço telegraphico: DIARIO CARIOCA — Telephones: Gabinete do Director 22 3023 — Administração 22-3035 — Redacção 22-1559 e 22-2922 — Officinas 22-0824 — Assignaturas, 22-3018 — Gravura 22-1785

PUBLICIDADE, 22-3018

ASSIGNATURAS

Para o Brasil:		Para o exterior:	
Anno	50$000	Anno	80$000
Semestre . .	30$000	Semestre	45$000

Venda avulsa: Capital $200; interior $300
Aos domingos $200 — Interior $300

E' cobrador autorizado o sr. J. I. de Carvalho

CORRESPONDENCIA
Toda a correspondencia com valor ou sobre assumptos que entendam com assignaturas e outros de interesse da administração deve ser dirigida ao gerente do DIARIO CARIOCA

INSPECTORES VIAJANTES
Percorrem o interior do paiz a serviço desta folha os srs. Romualdo Perrota e Murillo Macedo nossos inspectores autorizados

SUCCURSAL EM VICTORIA
Rua Duque de Caxias 50
Rep. Manoel Machado

SUCCURSAL EM BELLO HORIZONTE
Rua Carijós, 438 — (Praça 7) — Sala 1
Phone 2172
Director:
OSWALDO NEVES MASSOTE

Sorteios Mensaes do DIARIO CARIOCA

A Entrega do 3.º Premio do 5.º Sorteio ao Portador do Coupon Numero 7438 Premiado Com Uma Machina de Costura — NEW HOME —

Flagrante photographico da cerimonia da entrega, hontem, da machina de costura New Home n. 242.139, do valor de Rs. 1:700$000 — 3.º premio do 5.º Sorteio realizado em 6 de setembro corrente que coube ao coupon n. 7.438. A objectiva fixa, na Cia. Federal de Electricidade, á Av. Passos, 36-38, nesta capital, o acto da entrega da New Home á contemplada, d. Maria Amalia Pimentel e sua filha, residentes á rua São Francisco Xavier 374; o sr. Francisco Borges dos Reis, chefe da secção de Machinas de Costura, da Companhia, e o representante do DIARIO CARIOCA.

O DICTADO E' CERTO:

Laranja no pé Dinheiro na mão!!

Enriqueça rapida e seguramente — com o negocio da laranja, que é o melhor negocio do momento !!

Aproveite a ultima opportunidade que lhe resta de adquirir as unicas terras para laranja que ainda existem na NORMANDIA — municipio de Nova Iguassu'

Elementos de todas as profissões têm comprado terras na NORMANDIA em suaves prestações e sem prejuizo de suas profissões, negocios ou vida particular, sendo hoje proprietarios de ricos laranjaes com magnificos rendimentos.

Pela sua situação, qualidade de terras e condições de venda

NORMANDIA — é insuperavel!

Quem dispuzer de 1:600$000 e de 250$000 por mez poderá tornar-se dono de 2 alqueires de terra na melhor zona de laranja do BRASIL e a pouco mais de 1 hora do Rio.

VISITAS AOS TERRENOS SEM DESPESA OU COMPROMISSO — PEÇA HOJE MESMO INFORMAÇÕES MAIS DETALHADAS

COMPANHIA DE EXPANSÃO TERRITORIAL

RUA 1º DE MARÇO N. 82 (perto do Banco do Brasil).

Morreu em poder dos seus raptores

DECLARAÇÕES DO ADVOGADO DA SRA. ANNA KUPRYANOVA, A' POLICIA YANKEE

NOVA-YORK, 15 — O advogado Benjamin Shiverts, patrono da sra. Anna Kupryanova, declarou que a policia federal possuia provas de que a sra. Parsons, desapparecida desde nove de julho, morrera quando se achava em poder dos seus raptores. Estes ultimos, nas cartas que escreveram, disseram que tinham se desfeito do cadaver e enviaram um broche ao marido da sra. Parsons por occasião do sequestro, como prova de identidade.

O gabinete federal de investigações, de Washington, recusou-se a commentar o caso no momento. — (U. P.)

Universidade do Districto Federal

VIAGEM DE ESTUDOS DOS ALUMNOS DO CURSO DE GEOGRAPHICA A MINAS GERAES

Conforme seus methodos de ensino a Universidade do Districto Federal fez seguir para Minas Geraes, onde no momento se encontra, uma turma de alumnos do curso de Geographia, da Escola de Economia e Direito.

A viagem é dirigida pelo professor Phillipe Arbos, um dos professores francezes contratados este anno para essa Universidade Municipal.

Além da visita a Bello Horizonte e seus institutos de cultura, farão os alumnos, excursão ás minas de Morro Velho, ás minas de manganez da Cia. Siderurgica de Sabará, a Lagoa Santa, Santa Barbara e finalmente a Ouro Preto, onde se encontra a Escola de Minas, uma das mais notaveis do Estado.

O regresso ao Rio dar-se-á no proximo dia 19.

Parallelamente aos estudos de geographia, serão tambem feitas varias observações geologicas. De accôrdo com o programma do curso, tendo sido distribuidos aos alumnos, eschemas e planos para execução de trabalhos, a que por exigencia do regulamento da Universidade, estão obrigados.

A viagem será assim como se póde depreender de grande utilidade no ensino de Geographia da Universidade do Districto Federal.

Dr. Water B. Moreira

Molestias de utero, ovarios, partos e operações

RES.: FERREIRA DE ANDRADE, 12 — Tel. 29-2460

CONS.: ARCHIAS CORDEIRO n. 198-sob.

Apedidos

ESTADO DO RIO DE JANEIRO

O caso das apolices emittidas pelo Decreto n. 2.414, de 1929

Que nos permittam esta intromissão no debate os que na imprensa estão discutindo o já famoso decreto do interventor Ary Parreiras e a tomem como simples aparte.

Não sabemos, nem temos interesse de apurar, se o Estado do Rio de Janeiro, fez bom ou mau negocio comprando a Usina Electrica de Tombos do Carangola. Não tivemos parte neste negocio; não fomos ouvidos nem cheirados.

O que affirmamos é que possuimos 10 apolices do emprestimo de 1929, compradas, segundo a cotação do tempo, á razão de réis 800$000. Empregamos nestes titulos as nossas modestas economias, fiados na affirmação do Estado de que elles tinham, para o resgate, o valor de 1:000$000 e venceriam os juros de 8 %.

Com o destino que deu o Estado ao dinheiro, que por elles recebeu, não temos que ver.

Mutuantes, nenhuma responsabilidade nos cabe pela bôa ou má applicação que tenha dado o mutuario ao dinheiro, que nos pediu e de nós recebeu em moeda legal.

Temos 10 titulos em que estão expressos o valor e os juros: o valor de 1:000$000 e os juros de 8 %.

Comprehendemos que, na penuria a que o reduziram, se veja o Estado na impossibilidade de resgatal-os e de pagar pontualmente os juros.

O que lhe recusamos porém é a faculdade de lhes reduzir o valor e esses juros; o que lhe contestamos é o direito de nos vir dizer que ficam valendo cem, duzentos ou quinhentos mil réis, titulos que nos vendeu com a declaração e a garantia de que valiam um conto de réis.

Praticado por um particular, isto seria um estellionato e o levaria a cadeia.

Mais do que a nós, interessa ao Estado, pelo seu credito, pela honra da sua administração, expungir do corpo de suas leis o desastrado decreto, antes que a Justiça o condemne como affrontoso ao direito, á moral e ao bom senso.

Um dos prejudicados

ESTADO DO RIO DE JANEIRO

O caso das apolices emittidas pelo Decreto n. 2.414 de 1929

No ról das arbitrariedades commettidas nos Estados pelos agentes ou prepostos do Governo Provisorio, numerosas e graves, cabe incontestavelmente a primasia ao Decreto n. 3.058, de 19 de abril de 1934, do Interventor Fluminense.

A indifferença pelo credito do Estado, o descaso pela honorabilidade do poder publico, o desrespeito ao direito, a postergação da moral chegam neste acto ás raias da inverosimilhança.

Que o julguem, por si mesmos, os que lerem esta suscinta exposição. Para isto não se requerem conhecimentos juridicos. Basta o bom senso.

Devidamente autorizado, o governo do Estado do Rio de Janeiro fez pelo decr. n. 2414, de 8 de junho de 1929, de uma emissão de 25 mil apolices **ao portador**, do valor nominal de **um conto de réis** e juros de 8 %, com a garantia especial das rendas dos serviços electricos de Campos, que no anno anterior **havia comprado á Municipalidade** (escriptura de 24 de abril de 1928).

Dos 25 mil titulos por essa forma emittidos, destinou 10 mil para a compra da Usina que fornecia a energia necessaria áquelles serviços; vendeu 9.150 a 800$000, applicando o producto na satisfação de outros compromissos e despesas, e guardou os restantes 5 mil oitocentos e cincoenta, que não tiveram tomadores.

Depois, por escriptura publica de 10 de junho de 1929, effectuou a compra, já prevista em anterior contrato, da mencionada Usina, sua linha adductora e mais accessorios, pelo preço de 10 mil contos de reis, que seria pago com 10 mil apolices ao portador do valôr de 1 conto de réis e juros de 8 %.

Temos assim dois negocios, duas transacções perfeitamente distinctas — na data, no titulo, no objecto, nas partes que em uma e outra intervieram; dois contratos absolutamente inconfundiveis por sua natureza:

Um emprestimo regido pelo Decreto de 8 de junho citado, contrahido pelo Estado com os tomadores e adquirentes de seus titulos.

e

Uma compra effectuada por escriptura de 10 de junho, entre o Estado e a Companhia proprietaria da Usina.

Isto posto, prosigamos.

Assignada a escriptura de compra, o governo entregou á vendedora os titulos representativos do preço ajustado e recebeu os bens por esta fórma adquiridos.

Cinco annos correram sobre o contrato, sem que tivessem surgido quaesquer duvidas ou reclamações. O Estado vendeu os serviços telephonicos, explorou, como ainda hoje explora, a Usina e seus accessorios, sem lhes ter notado vicio ou defeito.

Em 1934, porém, o interventor Ary Parreiras, induzido provavelmente por informações tendenciosas, entendeu que o negocio tinha sido prejudicial ao Estado e que a Lei Organica do Governo Provisorio autorizava a revel-o.

Temos que abrir aqui um parenthesis para mostrar o duplo erro em que a inexperiencia permittiu cahisse o honrado e esforçado donatario da Capitania Fluminense.

O que a lei invocada, que é o art. 7 do decreto n. 19.398, de 11 de novembro de 1930, autorizava — e por signal, como excepção — era a **alteração dos direitos e obrigações** oriundos de contratos que, revistos, fossem achados lesivos ao **interesse publico e contrarios a moralidade administrativa**.

> **"Continuam em inteiro vigor, na forma das leis applicaveis as obrigações e os direitos resultantes de contratos, de concessões ou outras outorgas com a União, os Estados, os municipios, o Districto Federal e o Territorio do Acre, salvo os que, submettidos á revisão contravenham ao interesse publico e á moralidade administrativa". Decr. cit. art. cit.).**

Está saltando aos olhos que o dispositivo transcripto cogitava de contratos em execução, de contratos cujas condições, cujas obrigações e direitos eram ainda susceptiveis de alteração; que era absurdo pretender applical-o a contratos já executados, cujas obrigações, cumpridas, já se extinguiram porque absurdo era pretender alterar o que já não existia.

Está fóra do poder humano modificar o que já foi.

Por outro lado, não é verdade que o contrato tivesse sido lesivo do interesse publico e muito menos contrario á moralidade administrativa.

Pelo fornecimento de energia necessaria aos serviços electricos de Campos, pagava-lhe o Estado annualmente mais de 870:000$000.

Tendo pensado em abastecer-se da energia na Usina de Pombos, pertencente á Cia. Light and Power, foram-lhe pedidos 14.000:000$000 só para a construcção da linha adductora.

Diante disto foi que se esforçou o Governo Estadual por obter uma opção de compra da Usina, ahi comprehendidas as barragens, canaes etc., e respectiva linha de transmissão pelo preço de 8.000 contos em dinheiro ou em 10.000 apolices de um conto de réis e juros de 8 %, para acabar comprando as mesmas Usina e linha, de que não podia prescindir. E' de salientar que em 1921, num accôrdo judiciario com o Estado de Minas Geraes, sómente a Usina, excluida a sua linha aductora, fôra avaliada em 8.200 contos de réis.

Pagando esta mesma Usina com a linha adductora e demais accessorios por 10 mil apolices de um conto de réis e juros de 8 % e embora o total desses juros montasse a 800 contos de réis por anno o negocio trazia vantagens para o Estado, pois este deixaria de pagar pelo fornecimento de energia a importancia annual de 870 contos de reis. Reduzia assim o Estado de 70:000$000 a despesa annual com a compra de energia e accrescentava á sua receita as rendas da Usina que ainda no orçamento actual figuram com a verba de 1.470 contos de reis.

São algarismos e factos que desafiam a contestação, a demonstrarem de modo evidente as vantagens que o Estado auferiu com a transacção.

Accrescente-se agora que os portadores das apolices se promptificam e estão dispostos a desfazer o negocio, sem exigirem indemnizações. Que mais absoluta prova do que esta pode apresentar da lisura de sua conducta?

Que mais completa satisfação pode licitamente pretender um comprador que se diz arrependido do que esta, de se rescindir o negocio?

Mas concedamos que o negocio tivesse sido desastroso para o Estado; concedamos que o art. 7 do Decreto de 1930 autorizasse a revel-o; concedamos mais, concedamos que o Estado, parte no contrato, pudesse por si só, á revelia da outra parte proceder a revisão.

Que havia de resultar, se revisto, fosse achado contrario ao interesse publico e á moral administrativa?

Certamente o effeito desta revisão, o effeito que a lei lhe attribue, outro não havia de ser senão a alteração dos direitos e obrigações oriundos do contrato revisto.

Quaes sejam as **obrigações oriundas** de um contrato de compra e venda todo o mundo sabe:

Para o vendedor cabe as de entregar a cousa vendida e responder pela evicção e vicios — **Vendidori sufficit ob evictionem se obligare, possessionem tradere et purgari dolo malo.**

Ao comprador incumbe pagar o preço estipulado no prazo e pelo modo accordado.

Teriam sido estas foram estas as obrigações que o Decreto n. 3.058 de 19 de abril de 1934 veiu modificar?

Não. Não foram estas as obrigações que se viram alteradas — A escriptura de 10 de junho — continuou **res integra**.

Mas então que resultou dessa pretensa revisão porque tanto empenho fez o inexperiente Interventor?

E' inacreditavel, mas é a realidade que ahi está, impondo diante dos olhos — resultou a **reducção do valor e dos juros dos titulos do emprestimo de 8 de junho**.

O famoso decreto, **reviu** — diz que reviu — o contrato de compra e venda celebrado pelo Estado com a Companhia Brasileira de Tramways Luz e Força, por escriptura publica de 10 de junho de 1929 e como consequencia reduziu, não as obrigações oriundas do contrato que se diz revisto, mas as obrigações oriundas de um contrato de emprestimo assumidas pelo Estado com os tomadores adquirentes de seus titulos pelo decreto de 8 de junho do mesmo anno. Estão vendo os leitores a mystificação?

O contrato que se diz revisto lesivo do interesse publico é o da escriptura de 10 de junho, contrato de compra e venda enquanto que as obrigações que se alteram são as obrigações estipuladas no decreto de 8 de junho oriundas de um contrato de mutuo.

Reviu-se um contrato e alterou-se outro.

Não se esqueçam os que nos lêem de que se trata de titulos **ao portador**, titulos que se transmittem de mão a mão sem dependencia de formalidades; ignorem-se ainda de que o proprio Estado vendeu directamente 9.150 destes titulos, recolhendo o producto aos seus cofres; considerem que os titulos dados em pagamento da compra podem estar e estarão actualmente em poder de terceiros que nesta não intervieram; considerem tudo isto e terão a comprehensão exacta do absurdo.

Agora para concluir.

Se o que tinha em vista o inexperiente interventor era diminuir, como diminuiu, o valor e os juros dos titulos emittidos com o decreto de 8 de junho; por outros termos: se o que tinha em vista era, como foi, alterar as obrigações oriundas do emprestimo de 8 de junho, porque, em vez de declarar revisto esse contrato, se vae acobertar com o pretexto da revisão de um outro contrato, que, na realidade, não reviu?

Respondamos:

Porque, simplesmente porque a lei, esta mesma lei que invoca e com que se autoriza para dizer que reviu o contrato de 10 de junho, essa mesmissima lei vedava terminantemente rever e alterar as relações juridicas resultantes do emprestimo de 8 de junho.

> **"São mantidas em pleno vigor todas as obrigações assumidas pela União Federal, pelos Estados e pelos municipios, em virtude de emprestimos ou de quaesquer operações de credito publico".**
>
> **Decr. publico de 1930 citado, art. 10.**

A grosseria do artificio dispensa commentarios. Na fraude de que se soccorreu para burlar a lei, comprometteu levianamente o credito do Estado e a honra da administração publica, lavrou o autor do decreto de 1934 a propria condemnação, a condemnação que ha de fulminar esse acto, que não tem precedentes e é **um inqualificavel attentado ao direito e á moral**.

Rio, 15-9-937

Cia. Industrial Rio de Janeiro

CASEMIRAS

Sortimentos novos — Preços novos

CASA VAZ

96 — BUENOS AIRES — 96

O ROUBO NO VATICANO

PRESOS MAIS DOIS INDIGITADOS CUMPLICES

MILANO, 15 — A policia effectuou hoje a prisão de mais dois individuos indigitados cumplices do roubo verificado recentemente no Vaticano, nos appartamentos do mordomo Mellas.

O total das prisões attinge agora a quatro, sendo os seguintes os detidos: Alcide dal Vecchio, Fernando Albertazzi, Armando Botogeatona e Scocco.

Este ultimo é empregado no Vaticano como carpinteiro. Segundo se affirma, foi elle quem tramou o roubo, introduzindo os tres cumplices no Vaticano disfarçados em trabalhadores. — (U. P.)

DESPERTE A BILIS DO SEU FIGADO

Sem Calomelanos — E Saltará da Cama Disposto Para Tudo

O figado deve derramar, diariamente, no estomago, um litro de bilis. Se a bilis não corre livremente, os alimentos não são digeridos e apodrecem. Os gazes incham o estomago. Sobrevem a prisão de ventre. Você sente-se abatido e como envenenado. Tudo é amargo e a vida é um martyrio.

Saes, oleos mineraes, laxantes ou purgantes, de nada servem. Uma simples evacuação não tocará a causa. Nada ha como as famosas Pillulas CARTERS para o Figado, para uma acção certa. Fazem correr livremente esse litro de bilis, e você sente-se disposto para tudo. Não causam damno; são suaves e contudo são maravilhosas para fazer a bilis correr livremente. Peça as Pillulas CARTERS para o Figado. Não acceite imitações. Preço 3$000.

HEIDER VILLARES SUCENA — FAUSTO DE FREITAS E CASTRO

ADVOGADOS

RUA DA ALFANDEGA, 47-5.º and. Sala da frente

TEL. 23-0066

SENUN ESTERILISANTE A melhor vela E o melhor filtro

TURF

Programma e cotações para o meeting de domingo

1º premio LEPIDO — 1.200 metros — 4:000$000

	Animal	Ks.	Cts.
1	Lúcia	[illegible]	[illegible]
2	Diadema	[illegible]	[illegible]
	Veronica	[illegible]	[illegible]
3	Dracaena	[illegible]	[illegible]
	Perdizes	[illegible]	[illegible]
4	[illegible]	[illegible]	50
	[illegible]	[illegible]	[illegible]
	Do-Jaguaribe	[illegible]	[illegible]
	[illegible]	[illegible]	40

2º — Premio NURI — [illegible] metros — [illegible]

	Animal	Ks.	Cts.
1	[illegible]	[illegible]	30
2	Cadete	[illegible]	[illegible]
	[illegible]	[illegible]	10
3	[illegible]	[illegible]	[illegible]
	[illegible]	[illegible]	[illegible]
	[illegible]	[illegible]	[illegible]
	[illegible]	[illegible]	[illegible]
4	[illegible]	[illegible]	[illegible]
	[illegible]	[illegible]	[illegible]

3º — Premio MIMI — 1.500 metros — 5:000$000

	Animal	Ks.	Cts.
1—1	[illegible]	[illegible]	40
2—2	[illegible]	[illegible]	30
	[illegible]	[illegible]	[illegible]
	Satania	[illegible]	[illegible]
	Grazio	[illegible]	[illegible]
4	Gardaia	[illegible]	40

4º — Grande Premio [illegible] NARADA — [illegible] metros — [illegible]

	Animal	Ks.	Cts.
	Preludio	[illegible]	[illegible]
	Baltica	[illegible]	[illegible]
	[illegible]	[illegible]	[illegible]
	Nuri	[illegible]	[illegible]

5º — Premio JEQUITIBÁ — [illegible] metros — [illegible] — Betting

	Animal	Ks.	Cts.
1—1	Bill	[illegible]	[illegible]
	Dirthenio	56	40
2	Miss Ba	55	50
	[illegible]	[illegible]	40
3	Mairy	[illegible]	30
	[illegible]	[illegible]	[illegible]
4	Mussea	[illegible]	[illegible]

6º — Premio [illegible] — [illegible] metros — [illegible] — Betting

	Animal	Ks.	Cts.
1—1	Faceira	[illegible]	[illegible]
	[illegible]	[illegible]	[illegible]
2	[illegible]	[illegible]	[illegible]
	Ortruda	[illegible]	[illegible]
3	Urapuitan	55	50
	[illegible]	[illegible]	[illegible]
4	[illegible]	52	40

7º — Premio QUERENCIA — [illegible] metros — [illegible] — Betting

	Animal	Ks.	Cts.
1	[illegible]	[illegible]	50
2	Arlette	[illegible]	[illegible]
	Marco	55	40
3	Zue	52	50
	Lorraine	[illegible]	[illegible]
4	Rush	52	30
	[illegible]	[illegible]	[illegible]
	Ordenança	[illegible]	[illegible]

8º — Premio SANTARÉM — [illegible] metros — [illegible]

	Animal	Ks.	Cts.
1	Lafayette	[illegible]	40
2	Terere	[illegible]	[illegible]
3	Passo Largos	[illegible]	[illegible]
4	Vibiron	[illegible]	[illegible]
5	Carreteiro	[illegible]	40

VARIAS

—— Informam da coudelaria de Lido que o filho de Taciturno, antes de disputar o Criterium de Potros, a ser realizado no dia 12 de outubro, tomará parte no premio de 8:000$ para detentores de uma victoria. O alazão do stud Seabra que se achava muito descarnado, ao influxo dos esforços extemporaneos que lhe vinham sendo reclamados já apresenta actualmente um aspecto physico bastante mais satisfactorio.

E' tenção de seus responsaveis, caso o neto de Sans le Sou corresponda ao conceito em que é tido, envial-o a S. Paulo, onde, entre outros compromissos lhe estaria reservado o do Derby Paulista.

—— Carioca que tão bem provou no Hippodromo da Moóca ali se deixará ficar por mais algum tempo. Dizemos que provou bem, por que no Classico "Diana", Hockeridge deixou-a longe e ali na Moóca onde a filha de Brumeaux mostrara-se realmente corredora, não conseguiu acompanhar a ex-Gayola nos galões finaes.

A pensionista do stud Seabra disputará daqui a dois domingos, o II Premio "Animação", com 10:000$ de premios e num percurso de 1.650 metros.

—— Estreará domingo em nossas pistas Gangster, macho castanho, 3 annos, Rio de Janeiro, Nerybem e Mascotte II, Criação e propriedade do sr. Manoel Henrique Sylvia. Tratador, Kalman Popovitz.

—— Como prova basica do meeting de domingo em São Paulo será disputado o Premio João Tobias, que reuniu as inscripções de Saphinha, Dollfus, Utinguassu, Barthou, Ancora e Verseira.

—— O nacional Ubajara que tão brilhante "performance" vinha cumprindo nestes ultimos tempos, usufruirá como premio de seu exemplar comportamento, um mez de ferias, durante o qual ficará completamente arredado da actividade.

—— Para a capital paulista foram remettidos hontem os animaes Capitão e Jaulanita, do entraineur Paulo Rosa, a potranca de tres annos Namorada do sr. Antunes Maciel e as eguas Les e Lotti de criação do dr. A. J. Peixoto de Castro. Destinam-se todos estes animaes a abrilhantar os programmas da Paulicéa.

—— Pelo "eleveur" pernambucano Romeu Medeiros foi adquirida além da egua Clo, a nacional Victoria Regia, destinando-se ambas á reproducção. A ultima, entretanto, antes de embarcar para o Recife, disputará carreiras em nossa capital.

—— O jockey Julio Canales que se compromettera a dirigir o cavallo Bill, desistiu amigavelmente da montaria do filho de Vilhena, por achar-se alistado no pareo a egua Ugeré, com chance, de victoria.

—— Para a responsabilidade do entraineur Alcides Miranda, passou hontem, o platino Lord Brock cujo primitivo cuidador Paulo Rosa deverá breve trasladar-se para São Paulo.

A reunião de 2.ª feira

PROGRAMMA E COTAÇÕES

1ª carreira — Premio "Abayuba" — 1.000 metros — 4:000$.

	Animal	Ks.	Cots.
1—1	Violet le Duc	55	80
2	Kasico	55	35
2			
3	Mercurio	55	50
4	Victoria Regia	54	40
3			
5	Laila	53	50
6	Picolino	55	60
4			
7	Réo	55	50

2ª carreira — Premio "Clipper" — 1.200 metros — 4:000$.

	Animal	Ks.	Cots.
1	Casanova	56	30
1			
2	Kong	56	50
3	Tendy	54	40
2			
4	Raymunda	54	60
5	Estrelita	54	35
3			
6	Regia	54	70
7	Jardim	54	40
4			
8	Prateada	54	40

3ª carreira — Premio "Seara" — 1.500 metros — 2:000$.

	Animal	Ks.	Cots.
1—	Muyverdugo	52	30
2—2	Fogueada	48	35
3—3	Caruna	58	40
4—4	Niobe	48	40
5	Grey Don	49	50
5			
6	Yora	55	60

4ª carreira — Premio "Royal Star" — 1.400 metros — 4:000$.

	Animal	Ks.	Cots.
1	Oitibo	56	70
2	Clipper	57	40
"	Blague	51	40
3	Votú	53	45
4	Chicote	52	50
5	Franceza	55	35
"	Xamete	58	35

5ª carreira — Premio "De-Jaguaribe" — 2.000 metros — 4:000$000 — Betting.

	Animal	Ks.	Cots.
1—1	Medoc	55	30
2	Raio do Luar	54	35
2			
3	Sylpho	57	40
4	Royal Star	52	30
3			
5	Galopador	49	50
6	Triste Vida	52	40
4			
"	Ijuhy	58	40

6ª carreira — Premio "Bilhete" — 1.600 metros — 5:000$ — Betting.

	Animal	Ks.	Cots.
1	Everest	58	20
2	Soisson	54	40
3	Oyapock	54	50
4	Ipo	50	35
5	Uyrapara	53	40
"	Tapirapé	53	40

7ª carreira — Premio "Baltica" — 2.000 metros — 6:000$ — Betting.

	Animal	Ks.	Cots.
1	Mi Fiete	53	30
1			
2	Miss Praia	58	50
3	Curinga	55	35
2			
4	Lumine	56	50
5	Coeur d'Or	54	40
3			
6	Oswaldo Aranha	53	50
7	Xodosinho	50	40
4			
8	Micuim	56	40

A delegação official do Banco do Brasil segue para Buenos Aires

A Directoria do Banco do Brasil, num gesto que causou a melhor impressão entre os funccionarios desse estabelecimento de credito, officializou uma delegação para retribuir a visita que nos fez em maio uma delegação do Banco de La Provincia de Buenos Aires.

Assim, embarcarão 6ª feira, pelo Alcantara os funccionarios designados para essa honrosa missão que são os seguintes:

José Vieira Machado, gerente da Agencia Central, Paulo Tavares da Silva, encarregado do Cambio e presidente da Associação A. Banco do Brasil, Adolpho Sobermann e Albert Louis Youle, 1º e 2º thesoureiros da mesma Associação.

Os srs. João Xavier de Britto e Augusto Barreto Guimarães, que tambem fazem parte da comitiva official, já seguiram pelo "Pedro II".

O Banco de La Provincia hospedará a delegação brasileira no City Hotel, tendo elaborado um programma de festejos extraordinario, destacando-se um grande almoço de confraternização ao qual comparecerá toda Directoria e um funccionario de cada agencia do Banco.

Os bancarios brasileiros regressarão pelo "Avila Star" em 5 de outubro, chegando ao Rio em 10 do mesmo mez.

O espectaculo de sabbado no Estadio Brasil

PEDRO BRASIL E DUDU', NA PROVA DE FUNDO

A Empresa do Brasil Ring annuncia para o proximo sabbado mais um espectaculo mixto de box e luta livre.

Pedro Brasil e Dudu devem realizar a prova de fundo.

Esse combate, ao que parece, promette revestir-se de lances de grandes emoções. Os contendores são velhos rivaes e de ha muito, aguardam uma opportunidade para decidir a superioridade dos seus conhecimentos technicos e physicos.

Por isso mesmo, é de se esperar que ambos subam ao ring em condições de realizar um combate violento, no qual exgotarão as suas ultimas reservas de energias para a conquista da victoria.

TAKEO YANO x MANOEL FERNANDES

Não foram felizes os organizadores desse combate. Manoel Fernandes, a despeito da sua valentia e resistencia physica, não é adversario para o japonez. Yano é um verdadeiro mestre na modalidade de seu sport. E, por isso mesmo merecia um adversario á altura do seu justo valor.

Dr. José Basilio da Silva Junior
ADVOGADO
Causas: Civeis, criminaes e orphanologicas.
Consultas, Questões administrativas
Aceita causas nas Comarcas do interior de todos os Estados do Brasil.
Escriptorio: RUA DO CARMO, n. 70 — 1º andar
TELEPHONE. 43—6648

A temporada do Internacional no Rio

FLUMINENSE, FLAMENGO E AMERICA OS ADVERSARIOS INDICADOS PARA OS CAMPEÕES GAUCHOS — A 23 A PRIMEIRA EXHIBIÇÃO DOS SULINOS

O Internacional, o gremio campeão gaucho, que obteve sobre o esquadrão do Fluminense um expressivo triumpho, deverá realizar no Rio, uma temporada, da qual participarão o Fluminense, Flamengo e America, conforme um accordo existente entre os gremios acima.

Os campeões gauchos que virão juntamente com a delegação rubro-negra, apresenta-se com credenciaes bastante, para realizarem boas pelejas em nossa capital.

Em face do triumpho optido sobre o Fluminense e o empate com o Flamengo, o Internacional tem o seu prestigio firmado, esperando-se que os sulinos, confirmem suas boas performances anteriores.

A 23 O PRIMEIRO "MATCH"

Embora a Federação não tenha ainda organizado em definitivo a tabella de jogos, podemos antecipar que a primeira exhibição dos "sulinos" em nossas canchas, será contra o Fluminense, a 23 do corrente.

Possivelmente, no dia 26, á tarde, o Internacional offerecerá luta ao Flamengo.

Após os gauchos se baterão com o America.

Dr. Oswaldo Barbosa
PROF. DE CLINICA MEDICA DA FACULDADE DE MEDICINA DO PARA'
Doenças do figado, estomago, pulmões e coração
Installações completas de electricidade medicas, raio X alta frequencia, banhos hydro electricos e de luz, raios ultra vermelhos e ultra-violetas.
EXAMES DE LABORATORIO
CONSULTORIO, 7 de Setembro 155, 3º and. 22-0598
RESIDENCIA - Rua Paulino Fernandes, 82 — Botafogo — 26-2221

O ladrão era o servente

Ha tempo, desapparecera certa quantidade de platina e prata na Casa da Moeda e, em seguida, um relogio e a quantia de trezentos e sessenta mil reis pertencentos a funccionarios daquelle estabelecimento.

A D. G. I., pela sua secção de Roubos e Furtos, chegou a conclusão de que o autor dos delictos era o servente Augusto Netto, o qual foi preso e confessou os furtos.

Victimada por um collapso cardiaco

FLORENCIA DA SILVA FALLECEU NO ABRIGO REDEMPTOR

No Abrigo Redemptor onde estava asylada, falleceu na manhã de hontem, a indigente Florencia da Silva, de côr preta, com 33 annos de edade.

A sua morte verificou-se em consequencia de um collapso cardiaco.

E' o primeiro fallecimento que se regista no Abrigo Redemptor.

Patente de invenção n. 20.683

Momsen & Harris, Agente Official da Propriedade Industrial, estabelecida á praça Mauá, n. 7, 18º, nesta cidade, encarrega-se de promover o emprego de **"Processo para a exterminação de animaes damninhos"**, privilegiado pela patente de invenção acima mencionada, de propriedade da **Deutsche Gold-Und Silber Scheideanstalt** vormals **Roessler**, estabelecida em Frankfurt, a. Main, Allemanha.

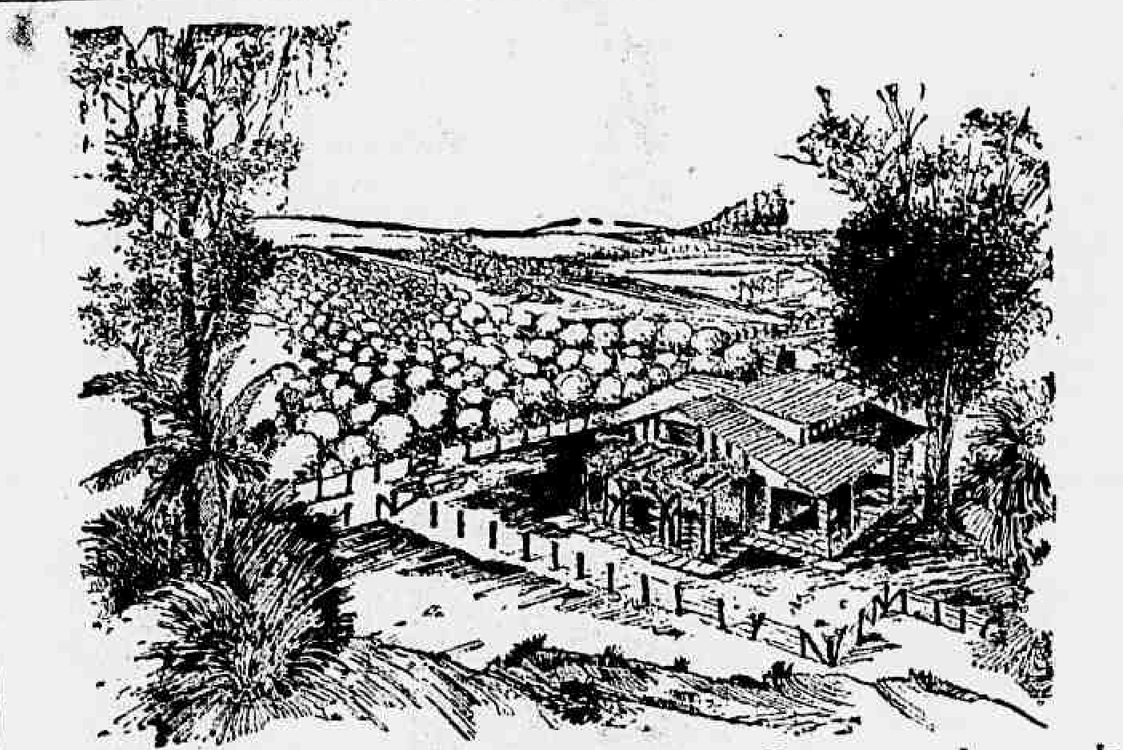

Uma bella chacara — Um bonito sitio — Uma casa de recreio

As ultimas terras perto do Rio — Valorização rapida e garantida

Na Zona da Leopoldina Railway, hoje o logar mais PROSPERO e PREFERIDO PARA QUEM DESEJA GARANTIR O SEU FUTURO!!

Para ter absoluta certeza que um terreno satisfaz todas as suas espectativas, é preciso:

Que a compra se torne um negocio lucrativo — Que v. s. possa gosar a sua propriedade — Que v. s. crea bem de raiz valioso — Que a compra possa constituir a sua independencia

E' INDISPENSAVEL: QUE O TERRENO SEJA PERTO DA CAPITAL, TENHA BOAS COMMUNICAÇÕES, ESTEJA EM ZONA JA' VALORIZADA

AS NOSSAS VILLAS (SAUDADE — CONCEIÇÃO — CRUZ DAS ALMAS — CALUNDU) — VILLA STA. THEREZA

SATISFAZEM TODAS ESSAS EXIGENCIAS

Verifique e faça uma visita, sem compromisso. Fornecemos conducção gratuita para escolher a sua Chacara de Recreio.

Como poderá V. S. residir na sua propria casa ? — Com Chacara plantada de laranjas, cercada com arame farpado, concorrendo ainda premios semanaes, trimestraes e semestraes de 10, 50, 100, 500 e 1.000 (Mil Contos de réis) apenas

Por 100$000 mensaes

para mais informações, nos escriptorios da

Companhia Brasileira de Parcellamento Immobiliario S. A.

C. B. P. I. Rua do Rosario, 144-(Casa Bancaria "ENEL")

Sociedade Brasileira de Gynecologia

Sob a presidencia do professor Arnaldo de Moraes e secretariado pelo dr. Alkindar Soares, se reunirá, na sexta-feira, ás 20,30, a Sociedade Brasileira de Gynecologia na Avenida Mem de Sa n. 197.

Constam da ordem do dia as seguintes communicações: 1º — Histeropexia neoligamentar no tratamento conservador do prolapso genital — Dr. Amarilho Sucena. 2º caso clinico — Dr. Motta Maia 3º — Modificações de technica da histerectomia [illegible] — Dr. José Portugal.

Assistencia economica á Amazonia

A Sociedade Alberto Torres enviou ao sr. Odilon Braga, o seguinte telegramma: — "Ministro Odilon Braga — Grande Hotel — Belem. Sociedade Alberto Torres congratula-se v. ex. opportunas considerações expendidas em torno urgente problema criação serviços assistencia economica região Amazonica, fazendo votos para que tão patrioticas ideas se tornem effectiva realidade. Cordiaes saudações. — Alcides Bezerra, presidente; Heriô Gobes, vice-presidente; Alcides Gentil, secretario geral; Agenor Miranda, thesoureiro; Juarez Tavora, Sabova Lima e José Vidal, directores."

Tentou suicidar-se no campo de Sant'Anna

Por estar desgostosa da vida tentou suicidar-se hontem, no Campo de Sant'Anna, ingerindo grande quantidade de sal de azedas, a domestica Hilda Silva, de 18 annos de edade.

A tresloucada rapariga foi encontrada por um guarda municipal a contorcer-se em dores num banco do jardim, tendo o guarda solicitado os soccorros da Assistencia.

Devidamente soccorrida, Hilda foi posta fora de perigo.

Syndicato dos Operarios e Empregados nas Empresas de Petroleo e Similares

O S. O. E. E. P. S. realizará sabbado, 18 do corrente, em segunda convocação, assembléa geral extraordinaria que se reunirá ás 20 horas na sua séde sita á rua Luiz de Camões, 32, 2º andar, para tratar da seguinte ordem do dia:

a) leitura da acta anterior e expediente; b) dar conhecimento á collectividade dos novos estatutos, approvados pelo exmo. sr. ministro do Trabalho; c) Nomeação de uma commissão para tomada de contas da administração da actual Junta Governativa; d) proposta da União Geral dos Syndicatos do Empregados do Districto Federal, sobre a transferencia de associados de Syndicatos de um para outro, sem onus.

Somente os socios quites tomarão parte na assembléa.

Conferencias na Agricultura

O sr. Gilberto da Silva Porto, ministro interino da Agricultura, recebeu hontem, em conferencia as seguintes pessoas: deputados Vieira Marques, Amando Fontes, Eliezer Magalhães e Eurico Ribeiro; sr. Wladimir Bernardes, director da "Gazeta de Noticias".

ADVOCACIA CRIMINAL CIVEL E COMMERCIAL — Questões administrativas e fiscaes. Questões de direito estrangeiro e recursos ao Conselho de Contribuintes. Cobranças e liquidações. JACKSON GOMES DE SOUZA, advogado. (Edificio Rex). Rua Alvaro Alvim, 7 — Salas 1405 e 1406. Tel. 22-8730 — Rio de Janeiro.

PRECISANDO DEPURAR O SANGUE
TOME:
Elixir de Nogueira
combate a SYPHILIS
EM TODOS OS PERIODOS

Sete annos de fecundas actividades aeronauticas

O ANNIVERSARIO DA PANAIR DO BRASIL E A SUA SIGNIFICAÇÃO NA HISTORIA DO TRAFEGO AEREO EM NOSSO PAIZ

Ha precisamente sete annos, na data de 15 de setembro, era organizada após a compra em Nova York, da antiga Nyrba, pela Pan American Airways, a Panair do Brasil cujas actividades no trafego aereo em nosso paiz deviam produzir tão auspiciosos frutos.

Lançando as bases de uma organização technico-administrativa modelar que honra a aviação brasileira, a Panair iniciava em setembro de 1930 as suas operações aeronauticas ao longo de todo o litoral brasileiro até Santos, utilizando-se dos veteranos "Commodore", que na época representavam a ultima palavra em materia de efficiencia e conforto aeronautico. Mezes depois a linha era prolongada até Buenos Aires, articulando-se ali com os serviços transandino e litoraneo do Pacifico pela Pan American Airways. Nessa occasião a companhia mantinha uma viagem semanal em cada sentido, realizando a viagem do Rio a Belem em tres dias.

Graças á procura sempre maior de suas aeronaves pelo publico brasileiro, a companhia desenvolveu gradualmente os seus serviços primeiro duplicando a linha Belem-Buenos Aires e mais tarde triplicando-a, ao mesmo tempo que a Pan American Airways estabelecia a linha internacional entre Miami-Rio-Buenos Aires, servindo as tres Americas e os grandes emporios litoraneos do Brasil.

Posteriormente, obedecendo os imperativos de um trafego continuamente em augmento, a Panair augmentava a sua frota e estabelecia novas linhas, voando sobre o rio Amazonas primeiro até Manáos e depois até Porto Velho e Rio Branco, no Territorio do Acre, estabelecendo a carreira Rio-Bello Horizonte, com seis viagens semanaes, o serviço Bahia-Cannavieiras e agora a linha Rio-São Paulo-Curytiba-Assumpção-Buenos Aires.

Em sete annos de operosidade intelligente e fecunda a Panair soube criar uma situação de maximo relevo na vida aeronautica brasileira, impondo-se como padrão de segurança e conforto no transporte aereo e fazendo jus ao apreço de todos os brasileiros. Hoje, saem semanalmente do Rio 15 aeronaves para diversos destinos. A viagem do Rio á capital paraense foi reduzida de 3 para 1 dia, a empresa construiu no aeroporto Santos Dumont a mais completa installação aeroportuaria da America Latina e prosegue estudando o desenvolvimento de suas actividades numa demonstração insophismavel de amor ao Brasil.

Por todos esses motivos, o anniversario da Panair é uma data auspiciosa na historia do Brasil contemporaneo, pela sua valiosa contribuição aos desenvolvimentos moral e material de nosso paiz.

Arrancado por um omnibus do estribo de um bonde

O INFELIZ OPERARIO FALLECEU HORAS DEPOIS NO H. P. S.

O operario Izaltino Teixeira Silva, de cor preta, casado, com 31 annos de edade e residente á rua Vieira Garcia n.º 15, viajava hontem, no estribo de um bonde, em direcção ao centro da cidade.

Ao passar, porém, o vehiculo pela rua Uranos, em frente á estação de Ramos, foi o operario arrancado do estribo por um omnibus que corria em sentido contrario. Na queda, Izaltino soffreu fractura do craneo, sendo soccorrida pela Assistencia da Penha e removido para o Prompto Soccorro, onde veio a fallecer em consequencia das lesões recebidas.

O cadaver do infortunado operario foi removido para o necroterio do Instituto Medico Legal.

Deu á luz uma criança no interior de um trem electrico

Quando hontem viajava em um dos trens electricos da Central do Brasil, a domestica Maria da Dores, de 37 annos de edade, casada e residente á rua Frei Sampaio n.º 103, deu luz á uma criança.

O facto verificou-se na estação do Encantado, tendo servida de parteira a passageira Amelia do Nascimento.

Ao chegar á estação Pedro II, a parturiente foi conduzida á Maternidade onde ficou internada. Seu estado é bom.

Caballero Está se Preparando Para Quebrar o Record de 400 Metros Nado de Costas

Sensacionaes Declarações de Caballero ao DIARIO CARIOCA

Noticiaram ha dias que Caballero estava se afastando dos ensaios a que se deveria dedicar.

Que o grande expoente da aquatica nacional relaxava-se pouco a pouco, o que se evidenciava em suas ultimas actuações.

Por este motivo, procuramos falar ao campeão sul-americano dos 100 e 200 metros nado de costas e para tanto, fomos á A. C. M. onde sabiamos, teriamos opportunidade de encontral-o.

De facto, lá pudemos falar ao "tartaruga".

A' nossa primeira pergunta, Caballero disse:

— Não. Eu tenho treinado bastante. Aliás, o "Velho" póde testemunhar. Quanto ás minhas ultimas performances prefiro calar, pois, vocês sabem que não gosto de prometter nada.

FOI PREJUDICADO

— Ultimamente estive atarefado, não sómente com o trabalho como com as obrigações que tive em minha escola de Instrucção Militar. Felizmente, terminei o "Tiro" o que me vem permittir, a realização mais intensa de ensaios, no Guanabara.

PROMESSAS, APESAR DE TUDO...

Embora Caballero, seja um dos nadadores que mais difficilmente faça promessas escandalosas e avantajadas, conseguimos, não sem grande custo, algo de sensacional.

Caballero, nos informou que nas duas proximas competi[illegible], espera egualar ou melhorar os seus dois records sul-americanos para os 100 e 200 metros, e que caso consiga, irá tentar estabelecer nova marca para os 400 metros, que como todos sabem está com Zorilla, nadador argentino.

CLINICA DE VIAS URINARIAS

Dr. Samuel Kanitz

Membro da Sociedade de Urologia da Allemanha, ex-assistente dos professores Lichtemberg, Lewin, Joseph de Berlim e Haslinger, de Vienna. Especialista em doenças dos Rins, Bexiga, Prostata, Urethra, Doenças de Senhoras, Diathermia, Ultra violetas. Consultorio: Rua Republica do Peru' 15-A, 2.º andar, Telephone 42-3531.

Caballero ao lado de Piedade Coutinho, em épocas remotas...

A Proxima Competição Aquatica no Gremio da Estrella Solitaria

PROGRAMMA DA COMPETIÇÃO INTERNA DE NATAÇÃO A SER REALIZADA EM 19 DE SETEMBRO

Inicio das provas — 20 1/2 horas

1ª Prova — 100 metros — Estreantes — Nado de costas.

2ª Prova — 100 metros — Estreantes — Nado de peito.

3ª Prova — 4x50 metros — Homens Q. Classe — Nado livre.

4ª Prova — 3x50 metros — Infantis e Juvenis — Tres nados.

5ª Prova — 100 metros — Novissimos sem victoria — Nado livre.

6ª Prova — 100 metros — Novissimos sem victoria — Nado de costas.

7ª Prova — 3x50 metros — Homens — Tres nados (um só nadador).

8ª Prova — 3x50 metros — Mixto: Moças, rapazes e infantis — Nado livre.

9ª Prova — 50 metros — Nadadores aposentados — Nado livre.

10ª Prova — 100 metros — Novissimos sem victoria — Nado de peito.

11ª Prova — 100 metros — Moças — Nado livre (reservado ás alumnas do curso de natação da prof. Grete Hillefeld).

12ª Prova — 200 metros — Estreantes — Nado livre.

13ª Prova — 3x50 metros — Moças — Tres nados.

Aos vencedores serão distribuidos os seguintes premios: aos primeiros e segundos collocados, nas: 1ª, 2ª, 5ª, 6ª, 7ª, 10ª e 12ª — Medalhas de prata e bronze respectivamente. Aos primeiros collocados nas: 9ª, 11ª, e 13ª medalhas de prata. Aos primeiros collocados nas: 3ª e 8ª — Surpresas. Ao vencedor da 4ª prova medalha de bronze.

Tres figuras femininas da aquatica alvi-negra

BOLIDOS

O departamento technico do Fluminense tem feito uma reclame assás farta do jogador Mascotte que vae estrear nas suas hostes.

Commentario de Gessa Boscoli:

— O Fluminense está dando muito palpite sobre o Mascotte...

JOTA EFEGE.

O Vasco Prepara-se Para a Proxima Luta

SERA' EXPERIMENTADO UM NOVO ATAQUE — ALFREDO PARTICIPARA' DO TREINO

Preparando-se para o proximo compromisso com o Fluminense, a direcção technica do Vasco marcou para hoje um rigoroso ensaio em conjunto para todos seus profissionaes.

O treino de hoje servirá para uma experiencia que fará a direcção cruzmaltina, consistindo numa completa remodelação no seu ataque.

Assim é que Rual que se vem conduzindo ultimamente com desacerto, passará para a reserva, occupando a sua posição o crack Fettuce.

Alfredo, a mais nova acquisição do Vasco [illegible]

O PROVAVEL ATAQUE CRUZMALTINO

[illegible]

Amanhã, a nova reunião dos jornalistas sportivos

Está convocada para amanhã, 17 do corrente, ás 17 horas, uma nova reunião dos jornalistas sportivos, na séde da Associação de Chronistas Desportivos. Como vão ser debatidos assumptos de immediato interesse para a classe, é solicitado o comparecimento de todos os jornalistas sportivos militantes.

Rio de Janeiro, 14 de setembro de 1937. — A Commissão.

America x Vasco

JOGARÃO HOJE, QUINTA-FEIRA, COM PORTÕES ABERTOS

Homenageando sua assistencia torcida, o America F. C. jogará hoje, quinta-feira, contra o C. R. Vasco da Gama que gentilmente se dispoz a enfrentar o Club Rubro, no seu programma de anniversario. O jogo dar-se-á entre os quadros de amadores, com portões abertos á torcida e terá inicio ás 21 horas, em Campos.

Mamede

Após Tres Mezes de Ausencia, Outra Vez Entre Nós, a Rapaziada do S. Christovão

Players sanchristovenses

Regressaram hontem de sua excursão ao estrangeiro os players sanchristovenses. A delegação que chegou a bordo do "Massilia", desceu ao cáes, mais ou menos ás 7,30 horas.

A reportagem foi colhendo aqui e ali as impressões dos jogadores, ao mesmo tempo que lhes dava boas vindas.

Todos se manifestavam satisfeitos por regressarem, lamentando, em seus commentarios os ultimos revezes.

O cansaço — diziam uns — foi um dos nossos maiores adversarios. — O clima, dizia outro. Mais adiante, Caxambu' respondia: O Universitario Lima, foi o mais perigoso de todos os antagonistas que tivemos pela frente.

Tambem os juizes, na opinião da maioria dos players, foram deshonestos, agindo parcialmente.

UMA EXPERIENCIA...

Os commentarios giravam em torno ás derrotas, justificativas eram muitas, na sua maioria sinceras e com fundamento. O que no entanto, verificamos logo, foi o facto da quasi totalidade da embaixada dos alvos, rememorar, quer derrotas como victorias, e immediatamente citarem a experiencia que lhes facultou a excursão ao estrangeiro.

A viagem que fizemos — disse-nos um delles, — ficará indelevelmente em nossa memoria, não sómente pelo facto de termos conhecido povos e paizes, como pela experiencia que nos deram as derrotas.

— Ficou evidenciado para nós que o foot-ball, soffre, modificações, — de paiz para paiz; não de regras propriamente ditas, mas por sua fórma, de direcção e exhibição.

QUEREM DESCANSAR

Os alvos, após tão estafante temporada no estrangeiro, merecem um descanso. Sabe-se que ha uma promessa do São Christovão, para com o Fluminense, afim de que se effectue um amistoso.

Está, porém, em evidencia, que no momento, tal actividade seria contraria ás regras medicas e hygienicas.

Os defensores do São Christovão devem descansar.

Por este motivo, sabemos que a equipe endereçará — pedido á directoria, no qual é resaltada a necessidade de seu descanso.

Pimenta está accorde com esse pedido.

O Campeonato Brasileiro de Basket-Ball da C. B. D.

Na quadra do Natação e Regatas a realização dos jogos finaes — O treino dos scratchmen cariocas

Dentro de breves dias será realizada nesta capital, a disputa dos jogos finaes do Campeonato Brasileiro de Basket-Ball da C. B. D..

Os paranaenses que disputam com os cariocas, o final do certame, deverão chegar dentro de poucos dias, tendo já recebido para isso, a necessaria ordem de embarque.

Conforme ficou estabelecido, os jogos finaes serão realizados na quadra do Natação e Regatas, local este, accessivel a todos.

TREINAM OS SCRACT MEN CARIOCAE

Amanhã, no rink do Natação, os scratchmen realizarão um treino, devendo comparecer os seguintes basket-ballers: Jairo, Paulo, Pilla, Mendonça, Ney Tymbira, Bastos, Haroldo, Mario, Sebastião e Helio.

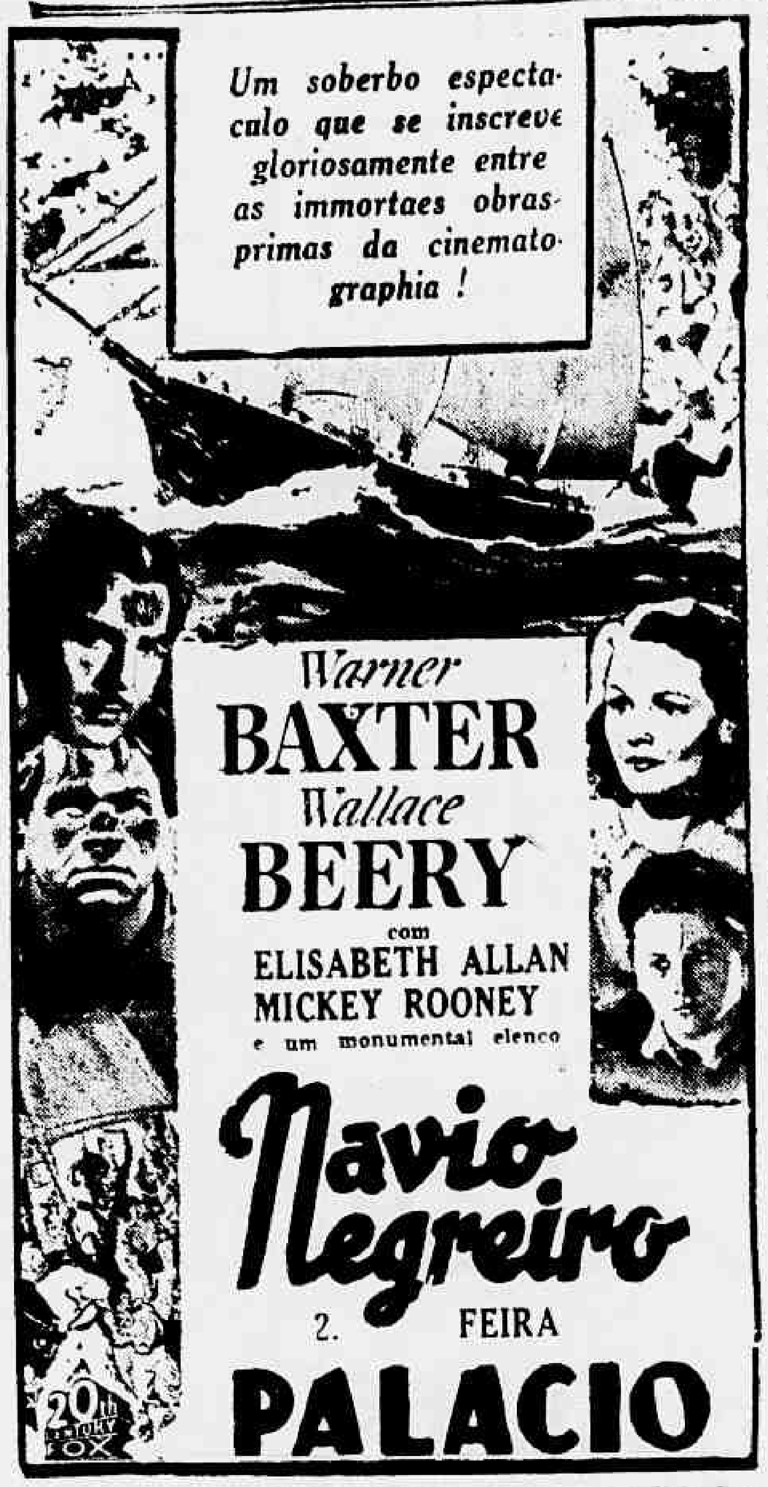

Exposição de publicações periodicas em Cuba

UM CONVITE AOS JORNAES DO BRASIL POR INTERMEDIO DA A. B. I.

A Associação Brasileira de Imprensa recebeu do director da Bibliotheca Publica de Matanzas, em Cuba, o seguinte officio:

"Tenho a grata satisfação de communicar-lhe que nesta Bibliotheca Publica, com autorização da secretaria de Educação, será effectuada, nos dias 10, 11 e 12 de dezembro do anno corrente, uma Exposição Internacional de Publicações Periodicas, cujas bases são as seguintes:

a) durante os dias 10, 11 e 12 de dezembro de 1937, a Bibliotheca Publica de Matanzas, Cuba, celebrará em seus salões a Exposição Internacional de Publicações Periodicas, na qual serão mostradas ao publico os exemplares ou collecções das citadas publicações que normalmente serão recebidas na Bibliotheca ou as que se enviem expressamente para este certame; b) um jury designado previamente pela Bibliotheca Publica, examinará as publicações, e deliberará sobre a concessão de diplomas, tendo em conta o trabalho scientifico, literario, artistico, social, sportivo, religioso, benefico ou de outra ordem que as mesmas realizem ou propulsionem; c) as publicações deverão ser remettidas ao sr. director da Bibliotheca Publica de Matanzas, antes do dia 25 de novembro. As que forem recebidas posteriormente a esta data, não serão tomadas em consideração para os fins expostos; d) serão outorgados tres classes de premios: Grande Diploma de Honra, diploma de Honra e diploma de Merito; e) o veredictum será inapelavel, e os accordos privados em absoluto, dando-se a conhecer, unicamente, o laudo; f) não influirá nas decisões do jury o logar em que se edite a publicação, nem suas condições materiaes, nem a periodicidade de suas edições, afim de que se possa estimar o esforço que a publicação represente; g) o jury se reunirá quantas vezes fôr necessario, e o veredictum deverá ser dado antes do dia 5 de dezembro; h) os diplomas serão firmados pelos membros do jury e o director da Bibliotheca; i) no jury estarão representadas instituições culturaes, publicas e privadas da cidade de Matanzas e ficará constituido da seguinte forma: presidente, dr. Fidel Espineira, presidente da Junta de Educação de Matanzas; secretario, dr. Nicolas Saavedra, secretario da Sociedade Lyceu de Matanzas e vocaes: Hortensia Lomar y del Monta, secretaria da Sociedade "Amigos da Cultura Cubana", Isidoro Virgilio Merino, directoria da Sociedade Americanista "Grupo America" e Cesar Carballo, presidente da Sociedade Cultural "Grupo Indice". A organização dos salões da Exposição estarão sob a direcção da senhorinha Clotilde Ugarte Padrón, da Bibliotheca Publica.

Os diplomas serão entregues aos directores ou representantes autorizados dos periodicos que se acharem presentes; aquellas publicações que não enviarem seus representantes, lhes serão remettidos por Correio, sob registo. Por este meio convida-se a tomar parte nesta Exposição, devendo para isso, o mais breve possivel, enviar os numeros ou collecções de publicações que desejarem expor, fazendo constar si se destinam á Bibliotheca, em cujo caso se guardarão devidamente encadernados em sessão especial, que se inaugurará com esta Exposição, ou si o envio é com caracter de divulgação, tendo a segurança de que o facto de serem doados ou não, de modo algum influirá no reconhecimento ao merito da publicação.

Aproveito esta opportunidade para offerecer-lhe o testemunho de minha consideração. Attentamente — (as.) Pedro Avallos Torrens, director da Bibliotheca Publica".

PARA TRIUMPHAR NA VIDA
USE O ANEL HOROSCOPIO COM SIGNO E PLANETA DO SEU MEZ
JOALHERIA FERRAZ
RUA 7 DE SETEMBRO, 206
(ESQUINA DA PRAÇA TIRADENTES)

Noticias do Estado do Rio

Pagamentos no Thesouro do Estado — No Tribunal Regional Eleitoral — Deixou bens sem deixar herdeiros — Outras notas

PAGAMENTO NO THESOURO DO ESTADO

Serão pagas hoje, no Thesouro do Estado, ás folhas de vencimento dos funccionarios correspondentes ao 13º dia util.

NO TRIBUNAL REGIONAL ELEITORAL

Pelo desembargador presidente do Tribunal Regional Eleitoral, foi designada a sessão de hoje, para julgamento dos seguintes processos.

Recurso n. 293, da 9ª zona (Iguassu), em que é recorrente Mario Guimarães e recorrida, a Junta Apuradora. Relator o sr. Luiz Fortunato de Menezes. Recurso n. 11, mandado de segurança, requerido por Oswaldo Alves Milward contra o acto do presidente da Camara de Barra do Pirahy, que cassou o seu mandado de vereador. Relator o sr. desembargador Zotico Baptista; Processo n. 338, requerimento em que Manoel Meirelles das Neves, pede rectificação de nome no seu titulo eleitoral. Relator, o sr. Athayde Parreiras; Processo n. 341, requerimento em que Isaura Iecker Vieira, pede rectificação de nome em seu titulo eleitoral. Relator, sr. desembargador Zotico Baptista; Processo n. 343, requerimento, em que Antonio José Lopes da Costa, pede rectificação de nome no seu titulo eleitoral. Relator, o sr. desembargador Zotico Baptista; Processo n. 356, requerimento em que Carlos Pereira Theodoro, pede rectificação de nome no seu titulo eleitoral. Relator, o sr. desembargador Zotico Baptista; Processo n. 350, requerimento em que Antulio de Freitas, pede rectificação de nome no seu titulo eleitoral. Relator, o sr. desembargador Jorge Rodrigues.

FALLECEU NO MUNICIPIO DE IGUASSU' DEIXANDO BENS SEM DEIXAR HERDEIROS

Por edital do juiz de direito da 1ª vara do Municipio de Iguassu', estão sendo chamados os herdeiros de Manoel da Silva Maia, fallecido naquelle municipio sem deixar testamento nem herdeiros conhecidos e deixando os seguintes bens:

Um predio adaptado para negocio, com tres portas de frente, dividido em um amplo salão e dependencias para familia (uma saleta, cozinha e puxado de taboas), construido de pedra, cal e tijollos coberto com telha typo francez, e os compartimentos cimentados e telha vã, sendo o typo platibanda; um poço com anel de cimento e tampa de cimento armado com a respectiva bomba, em perfeito estado de funccionamento; W. C., com vazo de cimento coberto com telhas typo francez; tres pequenos tanques construidos de cimento e tijolos; um puxado rustico, coberto de folhas de zinco, com uma porta e uma janela e, em seguida, uma meia agua, tambem coberta com folhas de zinco, em mau estado de conservação; o predio preliminarmente descripto, se encontra em bom estado de conservação, tudo em terreno que mede, mais ou menos, dez metros de frente, igual largura na linha dos fundos por quarenta e oito metros de extensão da frente aos fundos e de ambos os lados, confrontando-se pela frente com á rua Jesuino de Andrade, pelos lados direito e esquerdo e pelos fundos com quem de direito fôr.

NEM "DANCINGS" NEM "CABARETS", SO' RAMBOLKS E CASINOS

O 2º delegado auxiliar, prestando ao chefe de policia informações a respeito de um requerimento em que é solicitada licença para a abertura de um "dancing" na capital do Estado, assim se manifestou: "Dadas as condições pacatas do viver urbano entre nós e as tradições laboriosas da população fluminense que procura de preferencia, divertir-se exercitando-se em salutares desportos, os quaes não perturbam a vida nocturna da cidade, nem obrigam a policiamento effectivo, penso não ser conveniente a introducção de certas diversões como sóem ser "dancings" e "cabarets", diversões estas que sempre facilitam frequentes attentados á moral das familias e depauperamento do caracter e do civismo do povo brasileiro. Comtudo, deixo no elevado criterio do exmo. sr. dr. chefe de policia a solução do caso."

Como se ás noitadas do Casino e dos rambolks não perturbassem a tranquillidade da população de Nictheroy com os seus crimes.

VARIAS NOTICIAS

Foi tornado sem effeito o acto que nomeou João Miguel de Abreu para o cargo de 1º supplente de juiz de direito da comarca de São João da Barra, e nomeado para esse cargo Nelson Zusny Delphim Pereira.

— Pelo sr. Clodomiro de Vasconcellos foi apresentado, hontem, um projecto, que foi julgado objecto de deliberação, estabelecendo que as vagas que occorrerem no quadro geral dos chauffeurs sejam preenchidas pelos agentes e supprimidas as destes.

— Foram concedidas as seguintes licenças: de um anno, ao professor da Escola de Direito dr. Carlos Tinoco da Fonseca; de seis mezes, ao 2º official do Departamento de Educação, bacharel Leoncio Caminha Arruda; de 30 dias, a d. Lygia de Azevedo Ramos, adjunta effectiva desta capital.

— Foram nomeadas as professoras: dd. Flora Barbosa Marques, adjunta effectiva do Grupo Escolar "Ramiro Braga", no municipio de Bom Jardim; Herotides Barcellos Pacheco, cathedratica da escola de Falcão, no municipio de Rezende.

— O chefe de policia tornou sem effeito a portaria que suspendeu por 30 dias, o escrivão da 2ª Delegacia Auxiliar, Luiz Alves Velloso Junior, por ter deixado fugir do cartorio, um dos implicados no caso dos sellos falsos mais tarde recapturado.

Audiencia publica na Agricultura

Depois de receber as pessoas com audiencia marcada, o sr. Gilberto da Silva Porto, ministro interino da Agricultura, deu audiencia publica, attendendo a grande numero de pessoas.

A COMPANHIA DE COMEDIAS
CAZARRE'-ELZA-DE-LORGES
apresenta hoje ás 8 e ás 10 horas no THEATRO CARLOS GOMES a tragi-comedia
NADA
AMANHÃ — Em primeiras representações "O DINHEIRO DO LEÃO" de CARLOS ERNICHES — traducção de Eurico Silva — Djalma Bittencourt.
Uma fabrica de gargalhadas!

(Instituto Ortopedico Lazzarini)
Especialista Cintos para Hernias (Quebraduras)
O cinto ortoplastico do Prof Lazzarini, é um maravilhoso apparelho feito sob medida, sem nenhuma mola de ferro, completamente de tecido elastico leve permittindo aos enfermos montar a cavallo, fazer qualquer trabalho sem fadiga, contendo a mais volumosa quebradura evitando
OS PERIGOS DO ESTRANGULAMENTO DA HERNIA
Todo cuidado é pouco e as pessoas que soffrem desta terrivel doença antes de comprar um apparelho deverão verificar se o profissional merece ou não sua confiança. O intestino é um tubo delicado, que sob a minima pressão deixa de funccionar produzindo dores atrozes e estrangulamento do mesmo e a
Morte em poucas horas

Cinto de vent caido p/senhora. Cintura para ptosi (estomago caido)
EDIFICIO AUGUSTA 5º andar — Apt. 52-elevador Aberto das 9 ás 12 e das 14 ás 18 horas
ESTOMAGO E RINS DOENTES
Obesidade e ventre caido, usando a cinta Ortoplastica do professor Lazzarini suspende o intestino dando allivio immediato.
Visita Gratuita
Envia-se catalogo a pedido.
AVENIDA GOMES FREIRE, 155
Tel. 22-4362—RIO DE JANEIRO (quasi esquina da rua Riachuelo)
Medalhas de Ouro Paris, Rio de Janeiro, Diploma de honra Exposição do Centenario do Brasil, Patente do Governo Brasileiro numero 15.199
Para as Exmas. senhoras, moça competente para tirar medidas e collocar qualquer cinta.
Aconselhado por todos os Medicos do Mundo

A commemoração do Dia da Independencia nos Estados

ALGUNS DOS NUMEROSOS ESTABELECIMENTOS DE ENSINO QUE ATTENDERAM AO APPELLO DO MINISTERIO DA EDUCAÇÃO

Foi commemorado em todo o Brasil com grande brilho o dia da Independencia, tendo contribuido muito para isto a iniciativa do sr. Gustavo Capanema, ministro da Educação, solicitando a collaboração dos estabelecimentos de todos os graus de ensino, seja primario, secundario ou superior. Dentre os institutos que tomaram parte nas commemorações daquella magna data, podemos mencionar, entre muitos outros e dos Estados, o Collegio N. D. de Sion de Petropolis, Externato Independencia de São Paulo, Faculdade de Direito da Bahia, Escola de Pharmacia e Odontologia, Gymnasio Municipal e Academia de Commercio de Alfenas, Faculdade de Direito do Paraná, Faculdade de Pharmacia e Odontologia de Pelotas, Escola Normal Official de Piracicaba, Escola de Aprendizes Artifices do Espirito Santo, Faculdade de Direito do Recife, Gymnasio Paraisopolis.

RIVAL
HOJE — ás 16 horas em
Vesperal da Mocidade
preços reduzidos. — A' noite, ás 20 e 22 horas
Dulcina - Odilon
— em —
"TOVARICH"
AMANHÃ — 3.ª e ultima semana de
"TOVARICH"
Bilhetes á venda para hoje amanhã e depois.
Apesar do empolgante successo de TOVARICH Dulcina-Odilon preparam sua nova e palpitante novidade: "HOLLYWOOD"
Satyra ás "estrellas" da cidade americana do cinema

Dr. José de Albuquerque
Affecções sexuaes masculinas venereas ou não. Tratamento da
IMPOTENCIA EM MOÇO
R. DO ROSARIO, 172. De 1 ás 6

THEATRO JOAO CAETANO — Empresa N. Viggiani
HOJE — A's 17.45 e 22 horas — HOJE
CHANG
Ultimas representações da visão fantastica — UMA VIAGEM AO INFERNO — Amanhã ás 19.45 e 22 horas — Sensacional apresentação de "OS MYSTERIOS DE PEKIN"

O successo da Exposição de D. Ismailovitch

Mestiça pernambucana, um dos quadros da Exposição

Constitue um verdadeiro successo artistico a exposição que o illustre pintor Ismailovitch acaba de realizar no Salão da Associação dos Artistas Brasileiros no Palace Hotel.

Além do interesse despertado nos meios intellectuaes, a exposição agradou a todo o publico, pela variedade e excellencia dos trabalhos apresentados. Até hontem tinham sido adquiridos 13 quadros, devendo a exposição encerrar-se hoje á noite.

Aproveitando a notavel demonstração de Ismailovitch sobre Pernambuco, o Ministerio da Educação vae publicar dentro em breve um livro de estampas com texto do escriptor Gilberto Freyre.

O apparecimento desse livro com as reproducções em côres de paisagens typicas de Pernambuco será, sem a menor duvida, um dos acontecimentos artisticos do anno.

Festival da matriz do Engenho Novo no Jardim Zoologico

Como nos annos anteriores, será bellissimo o festival que a commissão das senhoras zeladoras da Egreja Matriz do Engenho Novo, levará a effeito no Jardim Zoologico, no proximo domingo 19, das 13 ás 18 horas.

Haverá muitas diversões, mormente para creanças, funccionando os aeroplanos, carroussel, carrinhos e jumentos, estrada de ferro, theatro de fantoches, etc.

A's 14 1/2 horas, espectaculo variado, desempenhado por creanças de ambos os sexos, exhibindo comedias, duetos, scenas comicas, cançonetas, etc.

Centenas de senhorinhas, vestidas a caracter, venderão flores, doces, refrescos, chá, café, etc. em barraquinhas caprichosamente ornamentadas.

Será mantido o preço habitual de um mil reis pelo ingresso no Zoologico.

INAUGURA-SE HOJE A EXPOSIÇÃO DE BOSCAGLI

Inaugura-se hoje, ás 15 horas, na "Nova Galeria de Arte", (filial da Galeria Heuberger) á rua Buenos Aires, 79, a exposição de Boscagli, que está destinada a alcançar completo exito. Serão expostos cerca de 60 quadros, quasi todos sobre os indios brasileiros, assumpto em que o talentoso pintor é grande autoridade. Póde-se mesmo dizer que Boscagli é o unico dos nossos pintores que se preoccupam com os selvagens brasileiros, possuindo sobre os mesmos grande e preciosa documentação. Por tudo isso, sua exposição destina-se a interessar vivamente os circulos artisticos e ethnographicos do paiz como do estrangeiro.

Jornaes e Revistas

"PAN — 91"

A Editorial Novidades Ltda., que brinda o publico ledor com publicações interessantes, como sejam "Lupin", "Detective" "Pan Infantil", nos dá esta semana mais um numero de "Pan", o nº 91. A maneira com que é apresentado "Pan", quer pela sua originalidade, pela sua confecção, pela materia graphica bem escolhida, tornou essa revista indispensavel ao nosso publico. Dentre os mais variados artigos, do seu summario, abordando os diversos assumptos do momento, que vêm tendo viva repercussão na imprensa mundial salientamos: "Washington e Berlim disputam a America do Sul", "Hespanha e Europa", "Contra o Invasor Japonez", "A Mulher na vida de Rossini", "A Guerra e a União Sovietica", "O Mysterioso secretario privado de Hitler", e a pagina sobre Portugal confiada á competencia criteriosa do dr. Mario Monteiro, etc.

"Pan Policial" uma das mais completas secções de "Pan", continua a publicar, artigos topicos commentarios, assignados por criminalogistas, medicos e juristas, sobre os crimes em suas diversas formas e os meios empregados em combatel-os em todo o mundo civilizado.

CASA LISTER Ltda.
Rio de Janeiro — RUA S. JOSE', 87 — Tel.: 22-0771
End. Tel. "Cirurgia"
PERITOS em: Installações de hospitaes, consultorios medicos, casas de saude, laboratorios, raios X, Diathermia
GRANDE STOCK em: Instrumentos de cirurgia — Material para consultorios de medicos — Hospitaes — Laboratorios — Accessorios de pharmacia — Material de ensino

A ARTE DE EMBELLEZAR
LEITE DE BENJOIM
PREPARADO MARAVILHOSO PARA AMACIAR, ASSETINAR E AFORMOSEAR A PELLE
O Leite de Benjoim Tonifica e rejuvenesce a cutis, fixando o pó de arroz, extingue as imperfeições da pelle, como sejam: pannos, manchas do rosto sardas, espinhas, cravos, rugas queimaduras do sol
O Leite de Benjoim é preparado com o Benjoim do Siam e finalmente perfumado e indicado pelas summidades medicas mundiaes.
A' VENDA EM TODAS AS PERFUMARIAS, PHARMACIAS, DROGARIAS, EM TODOS OS ESTADOS DO BRASIL E NAS
Perfumarias KANITZ
Matriz — Rua Rep. do Perú 94 a 98
Filial — Rua 7 de Setembro, 127 e 129

Grande Cia. Portugueza de Revistas com
Beatriz Costa
THEATRO REPUBLICA
Hoje: SOIRÉES ás 20 e 22 horas
Compére ALVARO PEREIRA
na sensacional revista em 20 quadros
«O Liró»
AMANHÃ: "soirées" ás 20 e 22 horas

Grande Festa Typica Allemã
Cantos e Bailados Regionaes Allemães
EXTRAORDINARIO COTILLON
Amanhã 17 do Corrente
RESERVEM SUAS MESAS ATE' HOJE NO
GRILL-ROOM do
CASINO ATLANTICO
Hoje a revista dos malucos

Hoje, Bete Davis - Robinson - Bogart - Waine Morris - Harry Carrey, no film surpreendente KID GALAHAD (Talhado Para Campeão) Hoje, no PLAZA

Bette Davis, Edward G. Robinson e Wayne Morris, o novo galã da Warner... Estes são os heróes de "Kid Galahad" que o Plaza estréa hoje

Nasce mais um astro, hoje, na tela do Plaza, quando esta casa da empresa V. R. Castro, apresentar o film "Kid Galahad" (Talhado para Campeão), que Michael Curtiz dirigiu para a Warner.

Film de valores altos, a começar pela sua historia, vigorosa, moderna, intensamente dramatica, que relata a vida dos homens que são, no seu meio, como ditadores, senhores absolutos da vontade alheia, jogando com a vida dos que lhe são escravos.

Como figuras centraes, formando um dos maiores teams que o cinema norte-americano pode apresentar, surgem Edward G. Robinson e Bette Davis, elle o tragico incomparavel de uma dezena de films que não se apagarão na memoria dos fans, ella a grande premiada de 1935, pela Academia de Los Angeles e agora eleita em memoravel pleito "A maior actriz norte-americana".

Bette Davis, em "Kid Galahad" — (Talhado para campeão), consegue o que se pode qualificar como milagre e que é juntar mais laureis á sua grande gloria artistica.

Ella é "Fluff", uma mariposa de alma branca, uma mulher intelligente que se tornára o "braço-direito" de Donati (Edg. G. Robinson) um empresario de lutas de ring. Era uma união perfeita, que se apoiava em lealdade... E todos diziam que aquella união fôra sanccionada pelo Diabo, pois era quasi incrivel que em tal meio pudésse haver tão total harmonia de pensamento.

Films em cartaz

PLAZA — "Kid Galahad" (Warner Bros.) com Edward G. Robinson e Bette Davis. — Horario: 2 — 4 — 6 — 8 e 10 horas.

—x—

METRO — "O Homem de 40 Grãos" (Metro Goldwyn) com Wallace Berry e Una Merkel — Horario: 12 dia — 2 — 4 — 6 — 8 e 10 horas.

—x—

PALACIO — "Noite de Fogo" (Art-Film) com Ann Sten e Henry Wilcoxon — Horario: 2 — 4 — 6 — 8 e 10 horas.

—x—

ALHAMBRA — "As 3 Meninas de Schubert" (Art Films) com Maria Andergast, Else Elster e Gretl Theimer. — Horario: 2 — 4 — 6 — 8 e 10 horas.

—x—

ODEON — "Labios Peccadores" (United Artists) com Elisabeth Bergner — Horario: 2 — 3.40 — 5.20 — 7.00 — 8.40 e 10.20 horas.

—x—

IMPERIO — "O Ultimo Trem de Madrid" (Paramount) com Dorothy Lamour, Gilbert Roland, Helen Mack e Lew Ayres — Horario: 2 — 3.40 — 5.20 — 7.00 — 8.40 e 10.20 horas.

—x—

GLORIA — "O Marido que Mentiu" (Paramount) com Jack Holt e Evelyn Venable. — Horario: 2 — 3.40 — 5.20 — 7.00 — 8.40 e 10.20 horas.

—x—

PATHE' PALACIO — "Ao Norte do Alaska" (Columbia) com Jack Holt e Evelyn Venable. Horario: 2 — 3.40 — 5.20 — 7.00 — 8.40 e 10.20 horas.

—x—

BROADWAY — "As Minas de Salomão" (Gaumont British) com Paul Roberson e Ann Lee — Horario: 2 — 3.40 — 5.20 — 7.00 — 8.40 e 10.20 horas.

—x—

REX — "Joe Lois x Tommy Farr" e "Casamento a Prestação" com Gene Raymond e Ann Sothern — Horario: 2 — 4 — 6 — 8 e 10 horas.

—x—

RIO — "A Terra da Promissão" (film natural da Urim Palestine Film) — Horario: 2 — 3.40 — 5.20 — 7.00 — 8.40 e 10.20 horas.

—x—

PATHE' — "Sabido do Arizona" (Paramount) com Buster Crabbe e Joe Cook. Sessão continua a partir de 1 hora.

CINEMA

"Navio Negreiro" — e o cuidado que requereu a sua parte historica, 2.ª feira, no Palacio

Warner Baxter e Elizabeth Allan numa scena do formidavel espectaculo da 20th Century-Fox "Navio Negreiro" que o Palacio vae apresentar a partir de segunda-feira

"Navio Negreiro" — a grandiosa pellicula da 20th Century-Fox, que irá assombrar a todos os "fans". E para interpretes deste magnifico film, vemos artistas de valor taes como Warner Baxter, Wallace Beery, Elizabeth Allan, Joseph Schildkraut, Jane Darwell, Mickey Rooney, George Sanders, J. Farrel MacDonald Frances Ford e milhares de extras.

Na proxima segunda-feira, será dado ao publico carioca a grande satisfação de admirar no Palacio Theatro, a estréa de — "Navio Negreiro" — a sensacionalissima producção da 20th Century-Fox!

"Caras novas de 1937" não nos mostrará apenas "caras novas", mas talentos novos, musicas novas, bailados, romance, alegria, tudo novo e differente

Os comicos da super-revista da R. K. O. "Caras novas" que o Rex nos dará segunda-feira

Apenas 4 dias nos separam do lançamento do film "Caras Novas de 1937" e já a nossa anciedade é incontida. Isto, porém, é justo, pois "Caras Novas de 1937" é de facto um espectaculo novo, com numeros de bailados e musicaes de grande encantamento e meditismo.

"Caras Novas de 1937" é um verdadeiro deslumbramento, de melodias, dansa, e de lindas pequenas. E' um espectaculo alegre, que reune em si tudo o que de melhor existe no "brodcast" e nos "night clubs" de Nova York, proporcionando-nos assim um espectaculo de grande magnificencia, onde a par de sua historia e dos seus numeros interessantes, encontraremos os mais famosos comediantes, "crooners" e bailarinos da terra de Tio Sam.

O principal papel feminino foi entregue a Harriet Hilliard a moreninha bonita de "Nas Aguas da Esquadra" que volta agora mais linda e mais artista, secundada por Joe Penner, Parkyakarkus, Milton Berle, e uma infinidade mais de novos "astros". "Caras Novas" será o espectaculo mais commentado da presente temporada.

"O Homem de Quarenta Gráos" (Wallace Beery, sim senhor!) está no cartaz do Cine Metro desde hontem

O Cine Metro, que ha alguns mezes nos deu Wallace Beery em "Malandro Velho", dá-nos novamente o queridissimo artista em outra performance que só mesmo Wallace Beery poderia interpretar. Agora, "O Homem de Quarenta Graus" (Good Old Soak), onde o temos como Clem Hawley, o "bôa-vida", o "gozador", a "vergonha da familia". Está claro que o film é toda uma successão de expressões caracteristicas do "gigante sentimental", o que importa em dizer, uma garantia de divertimento perfeito. Ao seu lado, em papeis secundarios mas que concorrem para brilho do film, apparecem Betty Furness, Judith Barrett, Una Merkel, Ted Healy e Janet Beecher.

A seguir o "Metro" nos dará o "Gordo e o Magro", em sua mais recente comedia de longa metragem: "Dois caipiras ladinos".

Amor e espionagem! Perseguições e beijos!

Conrad Veidt e Vivian Leigh em "Jornada Sinistra"

"Jornada Sinistra", é bastante recordar que a mesma ficou entregue a Victor Saville, um cineasta de merito inconfundivel e de absoluta personalidade. O "screen play" é de Lajos [illegible] e a producção foi feita para a London, sendo, portanto, [illegible] no Brasil [illegible] United Artists. O romance de mysterio e de amor, cheio de imprevistos, de lances dramaticos mas por vezes tambem ligeiramente amenizados com uma pequena dóse de "humor" — "Jornada Sinistra" — será a estréa da United Artists, segunda-feira, dia 20, no Alhambra, o cinema dos bons films.

Esperem mais alguns dias e hão de vocês todos reconhecer que não ha a menor ponta de exagero nas referencias honrosas por nós feitas a "Jornada Sinistra", onde Conrad Veidt volta aos seus bons tempos e nos dá, na figura do Barão Von [illegible]witz, um espião de alto bordo, mas, sobretudo, um romantico encantador, mal se escondendo na sua personalidade apparentemente hostil e avessa a sentimentos delicados dessa natureza...

"Caprichos da sorte", um drama admiravel

O que ha de mais difficil no theatro, — dizem aquelles que se fizeram mestres na arte de preparar dramas, é mesclar os sentimentos, preparar a gamma das emoções, de que o espectador não esteja continuamente debaixo de uma unica impressão que poderia ser prejudicial para o desenlance e para o encadeamento.

EdWard Arnold e Francine Jarrimore, em "Caprichos da Sorte", o admiravel drama que o Odeon vae exhibir segunda-feira

Se é apenas a emoção dramatica que assoberba o espectador, do começo ao fim, o resultado, não raro, é o cansaço, consequencia da super-tensão continuada. E' necessario, pois, combinar as situações, mas de modo que não haja uma transição brusca, uma quebra violenta de emoções, uma quéda inesperada do entrecho.

Isso foi admiravelmente feito em "Caprichos da Sorte", um esplendido super-film que nos conta a historia de um millionario que obtinha tudo com o seu dinheiro, até o dia em que verificou não poder comprar o amor sincero de uma mulher fria e interesseira.

"Caprichos da Sorte", que vae ser exhibido na proxima semana, na téla do Odeon, tem como interpretes os formidaveis actores caracteristicos, Edward Harnou, George Bancroft, Francine Larrimore e Gail Patrick e John Trent.

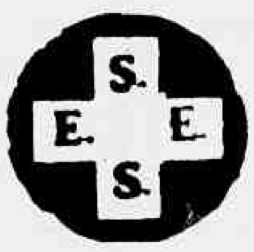

EXAMIS DE SAUDE
EXAME PRE NUPCIAL
EXAME PRE NATAL
procurem os
Serviços de Exames Especializados de Saude
LARGO DA CARIOCA, 15 - 2.º
TEL. 22 - 0797
(Lado Direito)
RIO DE JANEIRO

"Uma Questão de Familia", segunda-feira no Pathé Palacio

MAIS UM FILM INEDITO DA METRO

"Uma Questão de Familia", o film inedito que o cinema Pathe Palacio annuncia como seu proximo programma, é um film que a Metro G. Mayer, enscenou com grande capricho, dando-lhe um "cast" de interessantes interpretes, que dão a este film um que de extraordinario, vibrante, attrahente e mysterioso.

Lionel Barrymore, Cecilia Perker, Eric Linden, são os artistas

Eric Linden e Cecilia Parker numa scena de "Uma questão de familia", que será o cartaz do Pathé Palace a partir de segunda-feira

que fazem das scenas deste film uma serie de emoções, as quaes dominam os espectadores que ficarão cada vez mais anciosos por conhecerem o desfecho de tão palpitante quão vibrante historia de amor.

A sua acção gira em torno de uma figura de pae, que se sacrifica ao mais absurdo, embora logicamente effectivo, pela carreira social de sua filha, que não queria ver sacrificada, vendo o seu nome correndo de bocca em bocca, arrastado para a deshonra.

E' além de tudo um film de grande attracção, montado com fino gosto, interiores bellissimos, um film que podemos affirmar agradará e muito.

Mas, além desse romance central, pivot do entrecho, outros sentimentos, outros romances afloram, com a espontaneidade de tudo quanto é verdadeiro e sincero sensato dentro da arte e da vida...

Um film todo passado a bordo de um navio-transporte de tropas — "O Ultimo Adeus"

Patricia Hilliard e Robert Cochran, em "O Ultimo Adeus"

A bordo do "Somersanire" um navio de guerra inglez, que transporta tropas — a soldadesca e seus officiaes — de volta de um prolongado estagio nas colonias, pode acontecer tudo de bom e de máu. Pode nascer e morrer gente... Podem odiar-se dois mortaes ou perderem-se de amor... Podem viajar lavadeiras, empregadas domesticas, pequenas sentimentaes e damas illustres, esposas dos mais graduados da tropa...

Que romance soberbo não se desenrola durante uma viagem dessas, no film "O Ultimo Adeus", que a United Artists, segunda-feira, nos vae [illegible] no Gloria!

"O Ultimo Adeus" é uma producção super-visada por Erich Pommer, sua maior garantia de merito. Foi dirigida por Tim Whelan e tem, como interpretes, artistas de nossa grande estima: Flora Robson, Leslie Banks, Sebastian Shaw, e ainda Robert Cochran, Leonora Corbett, Rene Ray, Anthony Bushell e Robert Newton.

Aguarde, segunda-feira, no Gloria, "O Ultimo Adeus", da United, e prepare-se para viver com seus interpretes, um romance differente.

"A Força do Coração"

Para reviver o grandioso successo da semana passada no Palacio, a 20th Century-Fox irá exhibir na proxima semana na téla do Imperio, a sua soberba producção — "A Força do Coração" — a qual reune Robert Taylor e Barbara Stanwyck, num lindissimo romance de amor.

Ficam assim avisados todos os "fans" para esta noticia agradavel de que segunda-feira, a 20th Century-Fox fará retornar á admiração do publico, o seu bellissimo film — "A Força do Coração" — no cartaz do Imperio!

Clinica só de Senhoras do Dr. Octavio de Andrade

Tratamento de todas as doenças das senhoras sem operação e sem dor. Hemorrhagia do utero, suspensão, atrazos, etc. Diagnostico precoce da gravidez. Das 12 ás 15 horas. Rua Republica do Perú 145, 2.º andar. Telephone 22-1591

Ainda estão perdendo mais de 20 %!

Os compradores de bilhetes do AO MUNDO LOTERICO, rua do Ouvidor, 139, estão perdendo mais de 20%, que a tanto attinge o numero dos que são contemplados com premios pelas vantagens da Carta Patente 101 e que deixam de alli comparecer para o devido recebimento. Não só pelo grande numero de sortes grandes vendidas e pagas mas tambem pelos innumeros premios que são accrescidos em todos os planos das loterias nos finaes dos 20 premios maiores o popular AO MUNDO LOTERICO, rua do Ouvidor 139 dá, assim, mais probabilidades de se obter a sorte grande sem o dispendio de um nickel... São os seguintes os numeros dos 20 premios maiores de hontem, dos 200 Contos, que dão os finaes-propaganda: 4.030, 26.225, 15.356, 10.228, 23.193, 8.619, 11.246, 27.314, 2.591, 19.576, 27.887, 34.345, 12.131, 15.545, 20.572, 29.592, 915, 1.603, 3.070 e 3.110. Depois de amanhã 300 Contos em dois premios e Sabbado, 9 de outubro proximo — 2.000 Contos de réis, já a venda no AO MUNDO LOTERICO rua do Ouvidor, 139. Habilitem-se só no alli.

LIVRARIA ALVES
Livros collegiaes e academicos

Universidade do Brasil

[illegible]

"Bonbonsinho" é uma prova de que a cinematographia nacional vae continuar na sua marcha victoriosa!

Eis ahi um dos momentos culminantes de "Bonbonsinho" que a Sonofilms vae apresentar a 27 no Alhambra. Oscarito e Conchita, noivos ha 29 annos, fazem as pazes depois de um pequeno "match" de "catch-as-catch-can"

Se porventura houvesse duvidas de que a cinematographia nacional está avançando a passos agigantados ellas desappareceriam por completo no proximo dia 27, por occasião da estréa de "Bonbonsinho", no Alhambra.

Com effeito, esta engraçadissima comedia que bateu um "record" de producção no cinema brasileiro, — pois foi inteiramente filmada em menos de um mez — reune todos os elementos de agrado capazes de satisfazer ao paladar do "fan" mais exigente, o que a colloca em condições de competir com os melhores films do mesmo genero que nos chegam do estrangeiro.

O entrecho, alegre e movimentado, é da autoria de Viriato Corrêa; a direcção, intelligente e sem deslizes, correu a cargo de Joracy Camargo; e a interpretação, impeccavel e convincente, foi entregue a um grupo de optimos actores: Oscarito, Brenier, Conchita de Moraes, Palmeirim Silva, Lu Marival, Augusto Henrique, Nilza Magrassi, Custodio Mesquita, Dircinha Baptista, Moreno Baptista Junior, etc.

Isto, para não falar do magnifico som, da photographia perfeita e da cuidadosa montagem, — aliás traços caracteristicos das producções da Sonofilms, a marca que já nos deu este "O Bobo do Rei".

Com tão grande reunião de valores "Bonbonsinho" dará ao publico a certeza de que o cinema brasileiro não [illegible] conquistas já passadas, e que vae continuar na sua marcha victoriosa!

INFORMAÇÕES FINANCEIRAS E COMMERCIAES

CAMBIO

CAMBIO LIVRE

Libra 75$220 a 75$700
Dollar 15$200 a 15$300

Funccionou, hontem, irregular o mercado de cambio livre. Vendiam os bancos de 75$220 a 75$700 e de 15$200 a 15$300 e compravam de 74$320 a 74$900 e de 15$060 a 15$... por libra e por dollar, respectivamente.

Ficou irregular o mercado, no primeiro encerramento.

Reabriu e fechou fraco.

O BANCO DO BRASIL AFFIXOU AS SEGUINTES TAXAS DE CAMBIO LIVRE PARA VENDAS DE IMPORTAÇÃO

A' vista: Libra 75$220; dollar, 15$200; franco $540; escudo, ... $685; marco compensação, 3$000; florim 8$370; franco suisso ... 3$495; Idem, belga 2$560; peso argentino, papel 4$570; Idem, uruguayo 8$800 e lira $805.

OS BANCOS ESTRANGEIROS AFFIXARAM AS SEGUINTES TAXAS DE CAMBIO LIVRE

A' vista: Londres 75$500 a 75$700; Nova York 15$260 a 15$300; Allemanha 6$120 a ... 6$130; Compensação 5$000; Registermark 4$100; Paris $540 a $550; Italia $800; Portugal $690 a $692; Provincias $697; Hollanda 8$400 a 8$430; Belgica, ouro 2$570 a 2$580; papel $514 a $515; Suissa 3$510 a 3$520; Suecia 3$900 a 3$910; Slovaquia $533 a $535; Austria 2$880 a 2$890; Buenos Aires papel 4$590 a 4$600; Montevidéo 8$860 a 8$900; Dinamarca 3$380 a ... 3$390; Japão 4$420; Hespanha, 1$950; Polonia 2$960 e Rumania $115.

TABELLA DE CAMBIO OFFICIAL

O Banco do Brasil affixou as seguintes taxas de cambio livre:

A' vista: Libra 56$160; dollar 11$350; franco $403; escudo $... marco compensação, 3$500; florim 6$240; franco suisso, 2$608; Idem belga, 1$9..; peso argentino, papel 3$395 e lira $59..

CURSO DE CAMBIO OFFICIAL SEGUNDO AS MEDIAS REGISTADAS PELA CAMARA SYNDICAL

A' vista: Londres, 56$240 e N. York, 11$350.

CURSO DE CAMBIO LIVRE SEGUNDO AS MEDIAS CALCULADAS PELA CAMARA SYNDICAL

A' vista: Londres 75$361; Paris $546; Italia $821; Rg. Mark 4$094; V. Mark 5$000; U. Mark 4$196; Portugal $692; Belgica, ouro 2$569; Suissa 3$497; T. Slovaquia $534; Nova York, ... 15$245; Uruguay 8$650; Buenos Aires 4$582; Hollanda 8$415; Japão 4$433; Austria 2$889 e Polonia 3$000.

MOEDAS

Libra	76$659
Dollar	15$610
Franco	$595
Franco suisso	3$520
Escudo	$709
Peso argentino	4$607
Peso uruguayo	8$874
Reichsmark	3$943
Lira	$726
Florim	8$400

OURO FINO

O Banco do Brasil comprou hontem a gramma de ouro da base de 1.000 por 1.000 em barra ou amoedado ao preço de 16$800.

O CAMBIO EXTERIOR

Sobre Nova York, 4.94.82 e fechamento 4.94.75. Sobre Londres 4.94.75.

TITULOS

O mercado de valores funccionou hontem, regularmente trabalhado, porém, sem alteração apreciavel nos papeis em evidencia.

As apolices da União permaneceram estaveis, bem assim como os demais papeis em actividade, aliás como se vê a seguir.

NEGOCIOS REALIZADOS NA BOLSA DE HONTEM

Divida Publica:

1 Uniformisadas 200$, 140$; 2 Uniformisadas 1:000$000, 800$; 27 Uniformisadas 1:000$, 803$; 162 Uniformisadas 1:000$000, 805$; 1 Diversa, Emissões, nom. 500$, 375$; 56 Diversas Emissões nom. 1:000$000, 774$; 89 Diversas Emissões, nom. 1:000$000, 7..$; 7 Diversas Emissões, port. 8..4$; 122 Reajustamento c2 sms. 822$; 4 Reajustamento c2 sms. 825$000.

Obrigações do Thesouro:

20:000$000 1931 (1:000$) ... 1:020$; 5 1930 (500$) ...; 80 1932 (1:000$000) 1:040$; e 32 Minas 500$, 9% 456$000.

Estaduaes:

6 São Paulo 5% 1938; 9 São Paulo 5% 193$500; 169 S. Paulo 194$; 6 São Paulo 8% Unif. port. 923$; 330 São Paulo, 8% Unif. port. 932$; 21 Minas 1931 200$, 1ª 149$; 3 Minas 1934 200$ 1ª 150$; 10 Minas 1924 200$ 2ª 179$; 20 Minas 1934 200$ ... 1:95$500; 3 Minas 7% port. (Decreto 9.511) 697$; 145 Minas 7% port. (Dec. 10.246) 697$; 24 Pernambuco 93$ e 37 Rio 500$. Decreto (2.348) 420$000.

Municipaes:

200 Municipaes port. 160$; 6 Municipaes 1917 port. 155$; 77 1920 port. 133$; 23 Decreto 1.923 1..$; 21 Pref. Porto Alegre 3 1 2 4..$000.

Acções:

40 Docas de Santos noms. 2..5$; 19 Docas de Santos port. ..5$; 117 Progresso Industrial, 1:05$000.

Debentures:

200 Banco Hypothecario Lar Brasileiro 202$ e 20 Progresso Industrial 203$000.

Vendas por alvará:

8 Diversas Emissões, noms. 774$000.

CAFE'

TYPO 7 — 16$800

Revelou-se, hontem, firme o mercado de café. Negociaram-se de manhã 1.243 saccas e á tarde mais 2.420, que perfizeram o total de 3.663, contra 2.185 nas precedentes.

Vigorou o typo 7 a 16$800 por 10 kilos e o mercado fechou com os preços inalterados.

COTAÇÕES POR 10 KILOS

Typo 3	18$800
Typo 4	18$300
Typo 5	17$800
Typo 6	17$300
Typo 7	16$800
Typo 8	16$300
Pauta semanal, café commum	15$759
Idem, fino	20$270

Entradas:

Leopoldina 2.510, Maritima 1.137, Armazem Reg. Fluminense "Rio" 1.103, Armazem Reg. Espirito Santo 586, num total de 5.336.

Anno passado 11.914. Desde o 1º do mez 71.935, numa média de 5.138. Do 1º de julho 326.872, numa média de 4.327. Do 1º de julho, anno passado, 455.113. Café revertido ao stock desde o 1 de julho 4.400.

Embarques:

America do Norte	2.861
America do Sul	4.450
Total	7.311

Anno passado 21.277. Desde o 1º do mez 61.876. Do 1º de julho 292.190. Idem anno passado 399.726, tendo em stock 691.257. Menos consumo local no dia 14-9-37, 500, tendo em existencia 690.857. Anno passado 304.614.

CAFE' A TERMO

1º Pregão

MEZES — VENDEDORES — COMPRADORES E DIFFERENÇA

(Contrato "A" (Novo)

Setembro, vendedor, 16$800 e comprador 16$675, mais $25; outubro 16$550 e 16$425, menos $100; novembro, 16$400 e 16$250; dezembro 16$400 e 16$250, mais $025; janeiro 16$100 e 16$025, mais $125 e fevereiro 16$000 e 15$950 mais $100 respectivamente.

Vendas 2.000 saccas, posição firme.

2º Pregão

MEZES — VENDEDORES — COMPRADORES E DIFFERENÇA

(Contrato "A" (Novo)

Setembro, vendedor 16$775 e comp. 16$675, inalterado; outubro 16$575 e 16$425; novembro 16$400 e 16$250; dezembro 16$400 e 16$250; janeiro 16$150 e 16$025 e fevereiro 16$000 e 15$900, menos $50 respectivamente.

Vendas 500 saccas, estando em posição sustentado.

ASSUCAR

Hontem, o mercado saccarino abriu e funccionava sustentado, sendo menos desenvolvidas as negociações. Proseguiam nos limites de vespera os preços e o mercado fechou sustentado.

MOVIMENTO ESTATISTICO

Entradas 3.250. Saidas 3.995, tendo em stock 30.105 ditos.

COTAÇÕES POR 60 KILOS

Branco crystal 59$ a 60$ e mascavos 41$ a 42$000.

ALGODÃO

Hontem, o mercado dessa fibra textil abriu e regulava estavel.

As negociações accusaram maior vulto e os preços proseguiam nas bases de vespera.

O mercado fechou calmo.

MOVIMENTO ESTATISTICO

Entradas, nada. Saidas, 595, tendo em stock 9.384 fardos.

COTAÇÕES POR 10 KILOS

Serido: typo 3, 48$, typo 4 44$ a 45$. Sertões: typo 3, 42$; typo 5, 40$ a 40$500. Ceará e Mattas, nominal. Paulista: typo 3 41$ a 42$; typo 5, 38$ e 38$500.

ALGODÃO A TERMO

1º Pregão

Setembro, contrato "A" vendedor não cotado e comprador não cotado; contrato "B" 31$200 e 29$; contrato "C" não cotado; outubro, contrato "A" 39$ e 37$500; contrato "B" 31$ e 30$; contrato "C" não cotado; novembro, contrato "A" 38$ e 37$; contrato "B" 30$600, sem comprador e contrato "C" não cotado; dezembro contrato "A" 37$500 e 36$500; contrato "B" 30$300 sem comprador; contrato "C" não cotado; janeiro, contrato "A" 37$ e 36$500; contrato "B" 30$200 e 29$; contrato "C" não cotado; fevereiro, contrato "A" 37$ e 36$; contra o "B" 30$500 e 29$; contrato "C" não cotado.

Vendas não houve, estando em posição paralysado.

2º Pregão

Setembro, contrato "A" vendedor 39$000 e comprador 37$; contrato "B" não cotado; contrato "C" não cotado; outubro, contrato "A" 38$000 e 37$; contrato "B" 31$ e 30$500; contrato "C" não cotado; novembro, contrato "A" 37$500 e 36$500; contrato "B" 31$ e 29$500; contrato "C" não cotado; dezembro, contrato "A" 37$500 e 36$000; contrato "B" 31$000 e 29$000; contrato "C" não cotado; janeiro, contrato "A" 37$ e 36$; contrato "B" 30$ e 29$; contrato "C" não cotado; fevereiro, contrato "A" 36$500 e 35$500; contrato "B" 30$ e 29$; contrato "C" não cotado.

Vendas não houve estando em posição paralysado.

CEREAES

PREÇOS CORRENTES COTAÇÕES SEMANAES

Arroz: 60 kilos

Agulha, amarellão	104$000	106$000
Dito esp. (brilhado)	100$000	102$000
Dito de 1ª (brilhado)	92$000	94$000
Dito especial	95$000	97$000
Dito de 1ª	89$000	91$000
Dito de 2ª	79$000	81$000
Dito de 3ª	75$000	77$000
Japonez, especial	78$000	80$000
Dito de 1ª	76$000	78$000
Dito de 2ª	70$000	72$000
Dito de 3ª	64$000	66$000
Sanga	35$000	36$000

Alfafa: Kilo

Nacional ou estrangeira	$540	$560

Amendoim:

Em casca	25$000	26$000

25 kilos

Alho: Cento

Nacional	2$500	10$000
Estrangeiro	8$000	10$000

Alpista: Kilo

Nacional	2$000	2$100

Bacalhão: 58 kilos

Especial	220$000	225$000
Superior	205$000	210$000
Escamado	170$000	175$000

Banha: Caixa

De Porto Alegre	235$000	260$000
De Laguna	237$000	2..$000
De Itajahy	213$000	260$000

Batatas: Kilo

Do interior	$500	$900
Do sul	$500	$900

Cebolas: Caixa

Nacional	46$000	48$000
Ervilha, kilo	3$000	3$200

Farinha: 50 kilos

De mandioca especial	34$000	35$000
Fina	32$000	33$000
Entre-fina	26$000	27$000
Grossa	20$000	21$000

Feijão: 60 kilos

Preto especial	42$000	44$000
Dito bom	36$000	38$000
Branco	72$000	110$000
Enxofre	42$000	44$000
Mulatinho novo	48$000	55$000
Mulatinho	30$000	38$000
Manteiga velho	Não ha	
Fradinho nacional	74$000	76$000
Lentilha, 60 kilos	66$000	68$000

Linguas:

Defumadas	3$200	4$500

Lombo: Kilo

De porco salgado mineiro	2$700	2$800
Dito do sul	2$400	2$500

Herva-Matte:

Barrica	10$000	12$000

Manteiga: Kilo

Do interior	7$600	8$600

Milho: 60 kilos

Catteto, vermelho	16$000	22$000
Dito amarello	17$000	17$500
Dito mesclado	16$000	17$000

Polvilho: Kilo

Do norte	$600	$700
Do sul	$500	$650
Tapioca, kilo	$900	1$000

Toucinho: Kilo

Mineiro	2$900	3$000
Paulista	3$300	3$400
Fumeiro	4$300	4$400

Xarque: Kilo

Mantas puras:

Nacional	2$000	3$000
Rio sul	2$700	2$800

Pontas e mantas:

Mineiro	2$700	2$500

Fubá: 26 kilos

Mimoso	12$500	13$500

50 kilos

Entre-fina	25$000	27$000

Movimento de vapores

NAVIOS ESPERADOS

DA EUROPA PARA O RIO DA PRATA

Trieste e esc., "Oceania"	16
Southampton e esc., "Alcantara"	17
Hamburgo e esc., "Siqueira Campos"	17
Hamburgo e esc., "Westerwald"	18
Hamburgo e esc., "Rio de Janeiro"	18
Hamburgo e esc., "Avila Star"	20
Hamburgo e esc., "Madrid"	2.
Genova e esc., "Alsina"	21
Londres e esc., "H. Chieftain"	
Stockholmo e esc., "Colombia"	26
...	2.
Amsterdam e esc., "Zaaland"	27

DOS ESTADOS UNIDOS PARA O RIO DA PRATA

Nova York e esc., "Western Prince"	15
N. York e esc., "Uruguay"...	23
N. York e esc., "Pan America"	23
N. Orleans e esc., "Delrio"	25
N. Orleans e esc., "Ayuruoca"	27
N. York e esc., "..."	28

DE CABOTAGEM

Florianopolis e esc., "Mi..."	
Belém e esc., "R. Alves"	15
Laguna e esc., "Aní. Nascimento"	16
P. Alegre e esc., "Cte. Capella"	16
P. Alegre e esc., "Chuy"	1.
Laguna e esc., "Carl Hoepcke"	20
Porto Alegre e esc., "3 de Outubro"	24

A SAHIR

PARA A EUROPA DO RIO DA PRATA

Hamburgo e esc., "Cap. Martin"	16
Helsinki e esc., "Aura"	17
Southampton e esc., "Almanzora"	19
Genova e esc., "Florida"	
London e esc., "H. Patriot"	21
Gdynia e esc., "Pussul"	21
Helsinki e esc., "Bore IX"	22
Amsterdam e esc., "Amstelland"	22
Genova e esc., "Principessa Maria"	23
Hamburgo e esc., "La Coruña"	24
Stockholmo e esc., "Uruguay"	27
Southampton e esc., "Alcantara"	25

PARA OS ESTADOS UNIDOS DO RIO DA PRATA

Nova Orleans e esc., "Bar..."	17
Philadelphia e esc., "Coldbrook"	19
Nova York e esc., "Pan America"	2.
Nova Orleans e esc., "Del Norte"	.5
Nova York e esc., "Argentino"	3.

POR CABOTAGEM

Aracajú e esc., "Apody"	15
... e esc., "R. Alves"	15
P. Alegre e esc., "C. Alcidio"	15
Manáos e esc., "D. de Caxias"	24
Cabedello e esc., "Aratimbó"	
Belém e esc., "Anna"	
Laguna e esc., "Mira..."	15
Belém e esc., "Araçatuba"	
Parnahyba e esc., "Chuy"	17
Parnahyba e esc., "Araraquara"	
P. Alegre e esc., "Itapura"	1.
P. Alegre e esc., "Itapuca"	15
Imbituba e esc., "Aratau"	15

AOS LEITORES DO DIARIO CARIOCA

Machina de Costura NEW HOME

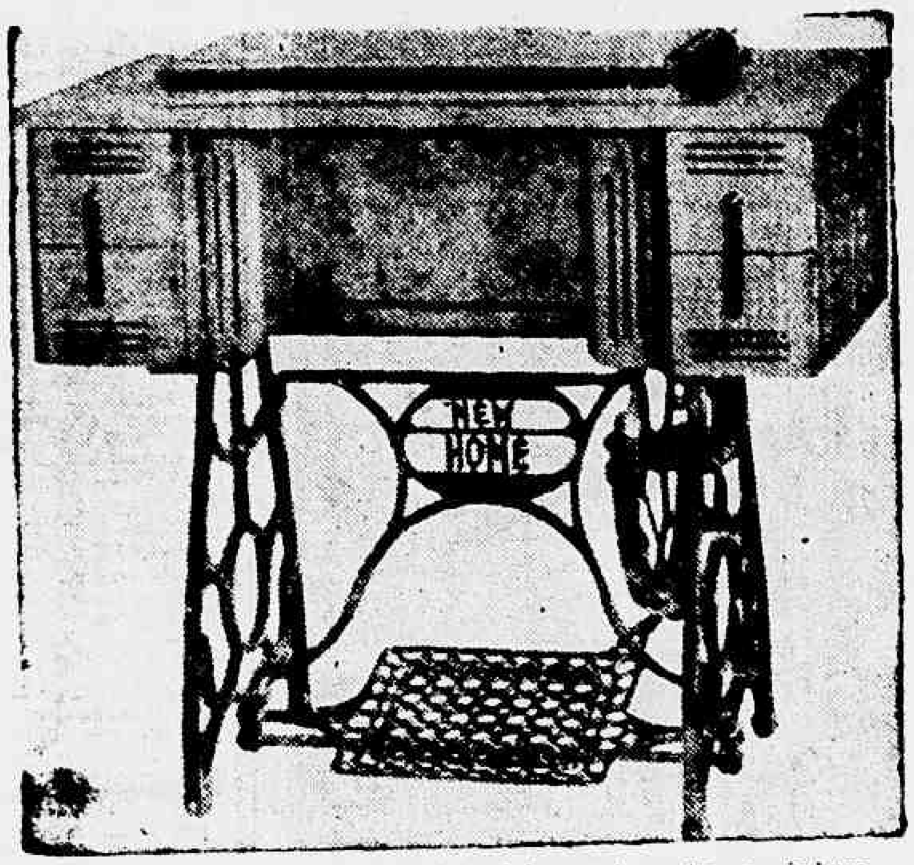

Modelo estilizado, typo gabinete, de pedal, com 4 gavetas, em imbuya envernizada na côr natural. A machina offerecida pelo DIARIO CARIOCA acha-se em exposição na "CASA LUCAS", avenida Passos 36-38, em frente ao Thesouro

Machinas NEW HOME — Distribuidores :
COMPANHIA FEDERAL DE ELECTRICIDADE

Sem Um Real de Dispendio!

Inteiramente GRATIS!

Em sorteios mensaes que serão realizados nos dias 5 de cada mez, ás 15 horas, na séde da "Invicta S. A.", na rua São Pedro, 170, terreo.

1.º premio — Um terreno na Ilha do Governador (Jardim Carioca).

2.º premio — Um Radio Philips (Ultimo modelo 338-A) série 1937.

3.º premio — Uma machina de costura New Home (de pedal, com cinco gavetas).

4.º premio — Um conto de réis em apolices (Certificado Cita).

2-Minas, 2-S. Paulo, e 2-Pernambuco.

COUPON N.º 14 DIARIO CARIOCA

O DIARIO CARIOCA publica diariamente UM COUPON

BASTA REUNIR 10 COUPONS DE 10 DIAS DIFFERENTES (NÃO PRECISAM SER SEGUIDOS) PARA OBTER UM CARTÃO COM DIREITO A CONCORRER AO SORTEIO MENSAL SEM NENHUM DISPENDIO E SEM MAPPAS.

COMPLETE O CONFORTO DO SEU LAR!

A troca dos coupons pelos cartões para o 6.º Sorteio, será feita na Praça Tiradentes, 77 — DIARIO CARIOCA — diariamente, das 12 ás 18 horas — 1.º andar.

DR. BRANDINO CORRÊA

Molestias do apparelho Genital — urinario no homem ou na mulher — OPERAÇÕES — Utero, Ovarios prostata, rins, bexiga, etc. Cura rapida por processo moderno sem dôr da

GONORRHEA

e suas complicações — Prostatites, orchites, cystites, estreitamentos, etc. Diathermia, Darsonvalização — Rua Republica do Perú' numero 23 — sob., das 7 ás 8 e das 14 ás 18 hs. Domingos e feriados das 7 ás 9 horas

Doenças ano-rectaes

Dr. Lauro Borges

Tratamento das hemorrhoidas sem operações e sem dôr

RODRIGO SILVA, 14 - 3.º
22-1250

BANCO COMMERCIAL DO ESTADO DE SÃO PAULO

FUNDADO EM 1912

CAPITAL SUBSCRIPTO ..	Rs.	100.000:000$000
CAPITAL REALIZADO	Rs.	97.635:200$000
FUNDO DE RESERVA	Rs.	56.000:000$000

BALANCETE DO MEZ DE AGOSTO DE 1937

Séde : SAO PAULO
Rua 15 de Novembro n. 50

FILIAES :

RIO DE JANEIRO
Rua 1.º de Março n. 81

SANTOS
Rua 15 de Novembro, 111 e 113

AGENCIAS :

Agudos, Amparo, Arceburgo, Araraquara, Assis, Avaré, Baurú, Bebedouro, Biriguy, Botucatú, Bragança, Campinas, Catanduva, Cruzeiro, Descalvado, Espirito Santo do Pinhal, Franca, Garça, Guaratinguetá, Igarapava, Ipaussú, Itapetininga, Itapira, Ituverava, Itú, Jaboticabal, Jahú, Jundiahy, Limeira, Lins, Marilia, Mogy Mirim, Monte Alto, Olympia, Orlandia, Ourinhos, Pennapolis, Piracicaba, Pirajú, Pirajuhy, Presidente Prudente, Promissão, Ribeirão Preto, Rio Claro, Rio Preto, Santa Adelia, Santa Cruz do Rio Pardo, Sto. André, S. Carlos, S. João da Boa Vista, S. José dos Campos, S. Manoel, S. Roque, S. Simão, Sorocaba, Taquaritinga, Tatuhy, Taubaté, Tieté.

ACTIVO

Capital a realizar		2.364:800$000
Letras descontadas		262.322:673$800
Letras e effeitos a receber :		
Do exterior	4.808:394$200	
Do interior	65.817:816$200	70.626:210$400
Emprestimos em conta corrente		94.707:681$290
Valores caucionados	200.305:607$230	
Valores depositados	260.211:692$700	
Caução da Directoria	150:000$000	460.667:299$930
Filiaes e Agencias		53.805:515$100
Correspondentes no estrangeiro		360:531$100
Correspondentes no paiz		2.679:376$100
Titulos pertencentes ao Banco		16.604:147$800
Predios de propriedade do Banco		22.488:472$270
Diversas contas		4.081:844$570
Caixa :		
Em moeda corrente e em deposito no Banco do Brasil e outros Bancos		61.646:880$000
Total Rs.		1.052.355:433$360

PASSIVO

Capital		100.000:000$000
Fundo de Reserva		56.000:000$000
Juros de integralização		1:795$100
Depositos em Conta Corrente :		
Com juros	216.526:753$400	
Sem juros	14.341:759$200	
A Prazo Fixo	50.752:655$600	281.621:168$200
Titulos em caução e em deposito		460.517:299$930
Caução da Directoria		150:000$000
Credores por titulos em cobrança		70.626:210$400
Filiaes e Agencias		59.853:751$700
Correspondentes no paiz e no estrangeiro		2.550:599$200
Letras a pagar		244:177$110
Lucros e perdas		902:803$440
Diversas contas		9.837:628$280
Total Rs.		1.052.355:433$360

S. E. ou O.

S. Paulo, 3 de Setembro de 1937.

pelo Banco Commercial do Estado de São Paulo
(a) J. M. WHITAKER, Director Presidente
(a) L. DE ASSUMPÇAO, Gerente Geral
(a) J. G. GIOIOSA, Contador

SOCIAES

ANNIVERSARIOS

Fazem annos hoje:

A senhora Salvador Fróes; o conego Gonçalves de Rezende; o commandante Arcirio Gouveia; a galante Elisabeth Maleda; o dr. Arthur Bernardes Filho.

Dr. Henrique Dodsworth — Transcorre amanhã a data natalicia do conhecido e prestigioso parlamentar dr. Henrique Dodsworth, interventor no Districto Federal e figura de larga projecção no scenario da politica carioca.

— Fez annos hontem, a interessante menina, Adaléa, filha do sr. Julio Epiphanio Machado, funccionario da Assistencia Municipal e de sua esposa d. Regina Nunes Machado.

— Transcorre hoje o anniversario natalicio da sra. Djalmira Maciel Guimarães, irmã do nosso companheiro Djalma Maciel. A anniversariante offerece uma recepção ás pessoas de suas relações.

FESTAS

Fluminense F. C. — Conforme está noticiado, o Fluminense promoverá um chá-dansante no proximo domingo, 19 do corrente, o qual, certamente, constituirá uma nota de bom gosto, como as reuniões sociaes do Fluminense. As dansas terão inicio ás 17.30 horas.

Tijuca T. C. — O 7º Jantar Dansante do Tijuca Tennis Club será no domingo proximo. Este será em homenagem aos tennistas tijucanos que levantaram o Campeonato de Tennis da Cidade. Terá inicio ás 20 horas e contará com o concurso de Lamartine Babo num programma interessante e variado.

Azul-Branco Club — Patrocinado por um grupo de senhoras de nossa mais alta sociedade, o Azul-Branco Club fará realizar sabbado proximo o tradicional "Baile da Primavera", em beneficio da Policlinica da Sociedade Beneficente Israelita, na séde do Olympico Club. O traje para essa festa será o de rigor, sendo permittido branco. Tocará a orchestra de dansas da Radio Nacional. Os convites podem ser adquiridos com as socias.

VIAJANTES

Governador Juracy Magalhães — Em companhia de sua senhora regressará no proximo domingo para a Bahia, o sr. capitão Juracy Magalhães, governador desse Estado.

S. ex. seguirá a bordo do "Almanzora".

Viajaram hontem pela Panair:

Procedentes dos Estados Unidos e com escalas pelos portos do Norte do Brasil, chegou hontem, ás 16 horas, no Aeroporto Santos Dumont, o hydro-avião "Antilles Clipper" da Pan American Airways, trazendo os seguintes passageiros para esta capital: de Miame, Wilfred Tansley e John E. Burden; de Port of Spain, George V. Schmidt; de Manáos, Joaquim Leite; de Belém do Pará, Celestino C. da Costa; de São Luiz do Maranhão, dr. Saturnino Bello; de Camocim, José Baranda Filho; do Recife, Basileu Gomes, dr. Manoel Azevedo Leão, dr. Americo Ban, sra. Ruth Ban, João Araujo e dr. Decio Fonseca; da Cidade do Salvador, Curt Richter, Ernesto A. S. de Oliveira, Paul A. Payot e Adolpho Basbaum; e de Victoria, Carl I. Schmidt.

Da Cidade do Salvador, chegou ao mesmo Aeroporto, o hydro-avião da linha bahiana da Panair, trazendo os seguintes passageiros: de Ilhéos, Samuel Lerner; e de Caravellas, dr. Enrico Coutinho e dr. Francisco de Assis Basilio.

De Porto Alegre e escalas, deu entrada no mesmo Aeroporto, ás 16,30 horas, o hydro-avião da linha gaucha da Panair, trazendo os seguintes passageiros: de Porto Alegre, sra. Alzira do Nascimento Mibielli; Mazzini Serôa da Motta, Argemiro Dornellas e Mario de Leão Castro; e de Santos, dr. Emilio Navaja Filho e dr. Francisco Soares Brandão Netto.

HOMENAGENS

Ao major Oscar Henrique Liberal, funccionario da Atlantic Refining Company of Brazil, em commemoração aos dez annos de serviços completados recentemente naquella empresa, vae ser offerecido no proximo dia 18 do corrente, no Restaurante "Lido", um almoço.

— Os amigos e discipulos do prof. Abelardo de Britto, vão homenageal-o no proximo dia 26 do corrente, com um grande almoço no Automovel Club em virtude de sua recente nomeação como director da Faculdade de Odontologia do Districto Federal.

CASAMENTOS

Realizou-se no dia 14, na 2ª Pretoria Civel, no Palacio da Justiça, o casamento da senhorinha Stella Leite, professora municipal, com o 1º tenente aviador naval Apulcro de Aguiar Botto de Mello. Serviram de padrinhos os srs: Nilo Queiroz e Mario Ferreira, respectivamente, da noiva e do noivo.

LUTO

FALLECIMENTOS

Gabriel de Macedo — Falleceu ante-hontem em Bello Horizonte, o sr. Gabriel de Macedo, filho do saudoso deputado por Pernambuco, Erasmo de Macedo e sua esposa, d. Euzelia de Macedo.

Contava o extincto 31 annos e era solteiro. Exercia o cargo de director de Publicidade da Empresa de Força e Luz daquella cidade, e ali, como nesta capital, contava largo circulo de relações, sendo muito bemquisto por sua bella intelligencia e excellentes qualidades moraes. Assistiram-no nos ultimos momentos sua genitora e seus irmãos, entre os quaes se conta a cantora patricia senhorinha Stefana de Macedo, bem como directores e auxiliares da empresa de que era destacado collaborador.

O sepultamento realizou-se em Bello Horizonte com vultoso acompanhamento.

RADIO OFFICINA
A V I L A
concertos de radios * automovel proprio para attender dia e noite. Tel. 23-3123
RUA DO CARMO, 3

A OPTICA MODERNA, Rua 7 de Setembro, 47, especialisada em oculos e pince-nez, é a casa de confiança. Entre os numerosos medicos oculistas que podem confirmar a sua pericia encontra-se o DR. BRITO E CUNHA com consultorio á Rua Buenos Ayres, 68-3.º

Intercambio Radiophonico do Brasil com os Estados Unidos

A "COLUMBIA" E A "FLORIDA BROADCASTERS" JA' ESTÃO EM NEGOCIAÇÕES COM O DEPARTAMENTO DE PROPAGANDA

Desde a sua installação, ha cerca de dois annos, vem o Departamento de Propaganda se esforçando no sentido de conseguir estabelecer intercambio radiophonicos permanentes com os principaes paizes do mundo. Nesse sentido se dirigiu mesmo a varias entidades sem que obtivesse contestação favoravel.

Apenas com a Italia e Allemanha, foi possivel estabelecer em caracter permanente, mensalmente, a troca de programmas. O que isso representa para a nossa propaganda na Europa não será preciso encarecer.

Agora, após novas solicitações a grande cadeia norte-americana de emissoras "Columbia", que conta com 62 estações e a "Florida" Broadcasters Inc", de Florida vem de estabelecer a permuta mensal de programmas com o Departamento de Propaganda.

Já no proximo dia 22 serão feitas as provas de "tests" radiophonicos.

Tambem a Argentina, pela Associação Argentina de Broadcasters" está se interessando em estabelecer intercambio permanente com o Departamento de Propaganda.

Gabriella Mistral

SERÁ HOMENAGEADA PELOS ALUMNOS DA ESCOLA CHILE

Realizar-se-á depois de amanhã, dia 18 do corrente, na Escola Chile, expressiva e delicada homenagem de seus alumnos, a Gabriella Mistral.

Educadora desde a juventude, Gabriella Mistral, sempre se revelou uma amiga incomparavel das crianças.

Através de todos seus actos, de seus livros, de seus versos, a grande poetiza chilena, deixa transparecer constantemente, pela infancia, uma afeição sincera e terna, como a vemos exprimir em sua famosa "Oracion de 1ª mestra".

A homenagem pois que os alumnos da Escola Chile lhe projectam para sabbado vindouro, nada mais é do que o reconhecimento das crianças cariocas, á personalidade de uma das maiores educadoras latino-americanas.

Quem será o
INVISIVEL TROVADOR?

Regressou o director da Estatistica da Producção

Pelo avião da "Condor", regressou hontem, á esta capital o dr. Rafael Xavier, director da Estatistica da Producção do Ministerio da Agricultura, que embarcára, o mez passado, para Pernambuco, acompanhando o ministro da Agricultura em sua excursão ao norte do paiz.

Ao desembarque de s. s. compareceu grande numero de amigos, directores, chefes de serviços e funccionarios do Ministerio da Agricultura.

Conselho Brasileiro de Geographia

INSTALLAÇÃO DO DIRECTORIO CENTRAL

Sob a presidencia do ministro Macedo Soares e presença do professor Emmanoel De Martoni, secretario geral da União Geographica Internacional e da Commissão do Estado de São Paulo, encarregada de estudos geographicos desse Estado, realizou-se, hontem, a reunião do Directorio Geral, do Conselho Brasileiro de Geographia.

A cerimonia, que se revestiu de solennidade, compareceu grande numero de directores e chefes de serviços de varios Ministerios.

Despacharam com o ministro interino da Agricultura

O ministro interino da Agricultura, dr. Gilberto da Silva Porto, recebeu hontem, em seu gabinete os seguintes directores de serviço, com os quaes despachou expediente de suas respectivas directorias: dr. Lanorttpho Alves, director do Departamento Nacional da Producção Animal; dr. João Claudio de Lima, da Defesa Sanitaria Animal; dr. José de Oliveira Marques, do Serviço de Irrigação, Reflorestamento e Colonização; e o dr. Campos Porto, director do Instituto de Biologia Vegetal.

Mais um livro de versos do sr. Brigido Tinoco

Depois de ter publicado "Versos tristes" e "Uma porção de folhas mortas", o sr. Brigido Tinoco surge, agora, com "Alvorada e Resurreição", que traz bellas illustrações do professor Joaquim Fortuna. E' seu livro mais importante e mais bem cuidado. Nelle, o autor se mostra ao par das correntes literarias modernas, produzindo versos de alto valor espiritual, que honrariam a penna de qualquer escriptor consagrado, como "A rosa", "Ternura", "Poema do meu bairro", "Paisagem universal" e muitas outras.

Com "Alvorada e Resurreição", o sr. Brigido Tinoco, que é tambem advogado e politico, acaba de obter um logar de relevo destaque na poesia fluminense. Seu livro actual revela "um poeta de escól", na expressão do grande Clovis Bevilacqua.

CONCESSÃO UNICA DO GOVERNO DA REPUBLICA

LOTERIA FEDERAL DO BRASIL

CONTRATO CELEBRADO COM O GOVERNO FEDERAL EM 20 DE JULHO DE 1932 À VISTA DA LEI N. 21.143 DE 10 DE MARÇO DE 1932

PREMIO MAIOR:

487.ª EXTRAÇÃO — 200:000$000 — PLANO U

Lista da extração de QUARTA-FEIRA, 15 de SETEMBRO de 1937

4.487 PREMIOS

Nesta LISTA não figuram por extenso os numeros premiados pela terminação do ultimo algarismo

Os bilhetes são litografados em papel branco, tinta azul, fundo rosa e numeração preta na frente, com a inscrição: Extração em 15 de Setembro de 1937 às 14 horas

Atenção: Verifiquem a terminação simples de seus BILHETES

Todos os numeros terminados em 0 têm 40$000

TODOS OS NUMEROS TERMINADOS EM 0 TEM 40$000

0
6 ... 50$ · 25 ... 50$ · 67 ... 50$ · 88 ... 50$ · 102 ... 50$ · 116 ... 50$ · 167 ... 50$ · 198 ... 50$ · 221 ... 50$ · 288 ... 50$ · 292 ... 50$ · 311 ... 50$ · 322 ... 50$ · 333 ... 50$ · 399 ... 50$ · 418 ... 100$ · 427 ... 50$ · 452 ... 50$ · 468 ... 50$ · 479 ... 50$ · 617 ... 50$ · 627 ... 50$ · 680 ... 50$ · 728 ... 50$ · 756 ... 50$ · 836 ... 50$ · 851 ... 50$ · 913 ... 500$ · 951 ... 50$ · 970 ... 50$

Todos os numeros desta milhar terminados em 0 TEM 40$000

1
1125 ... 100$ · 1219 ... 100$ · 1230 ... 50$ · 1269 ... 50$ · 1278 ... 50$ · 1339 ... 50$ · 1398 ... 50$ · 1416 ... 50$ · 1486 ... 50$ · 1605 ... 500$ · 1611 ... 100$ · 1622 ... 50$ · 1680 ... 50$ · 1684 ... 50$ · 1702 ... 50$ · 1739 ... 50$ · 1769 ... 50$ · 1797 ... 200$ · 1845 ... 50$ · 1870 ... 100$ · 1922 ... 50$ · 1924 ... 100$ · 1940 ... 50$ · 1987 ... 50$

Todos os numeros desta milhar terminados em 0 TEM 40$000

2
2002 ... 50$ · 2033 ... 50$ · 2049 ... 50$ · 2085 ... 50$ · 2104 ... 50$ · 2111 ... 50$ · 2180 ... 50$ · 2195 ... 200$ · 2211 ... 50$ · 2214 ... 100$ · 2283 ... 50$ · 2293 ... 50$ · 2323 ... 50$ · 2347 ... 50$ · 2367 ... 50$ · 2447 ... 50$ · 2451 ... 50$ · 2558 ... 50$ · 2598 ... 50$ · 2715 ... 50$ · 2759 ... 50$ · 2775 ... 50$ · 2835 ... 50$ · 2844 ... 100$ · 2879 ... 50$ · 2882 ... 50$ · 2946 ... 50$ · 2967 ... 50$

Todos os numeros desta milhar terminados em 0 TEM 40$000

3
3002 ... 50$ · 3070 ... 500$ · 3110 ... 500$ · 3178 ... 50$ · 3180 ... 50$ · 3195 ... 50$ · 3256 ... 50$ · 3288 ... 50$ · 3361 ... 500$ · 3394 ... 100$ · 3402 ... 50$ · 3438 ... 100$ · 3443 ... 50$ · 3450 ... 50$ · 3468 ... 50$ · 3558 ... 100$ · 3578 ... 50$ · 3588 ... 50$ · 3620 ... 50$ · 3648 ... 50$ · 3666 ... 50$ · 3699 ... 50$ · 3719 ... 50$ · 3751 ... 50$ · 3786 ... 50$ · 3795 ... 50$ · 3835 ... 50$ · 3865 ... 50$ · 3876 ... 50$ · 3899 ... 50$ · 3984 ... 50$

Todos os numeros desta milhar terminados em 0 TEM 40$000

4
4029.. Ap. 5:000$

4030
200:000$
Rio

4031.. Ap. 5:000$

4037 ... 500$ · 4123 ... 50$ · 4230 ... 500$ · 4240 ... 50$ · 4293 ... 50$ · 4316 ... 50$ · 4357 ... 50$ · 4382 ... 50$ · 4383 ... 500$ · 4425 ... 50$ · 4512 ... 50$ · 4537 ... 50$ · 4542 ... 50$ · 4564 ... 50$ · 4699 ... 50$ · 4710 ... 50$ · 4718 ... 50$ · 4745 ... 50$ · 4831 ... 50$ · 4893 ... 50$ · 4929 ... 50$ · 4934 ... 50$ · 4950 ... 50$ · 4951 ... 50$ · 4996 ... 50$

Todos os numeros desta milhar terminados em 0 TEM 40$000

5
5004 ... 50$ · 5011 ... 50$ · 5052 ... 50$ · 5057 ... 50$ · 5059 ... 50$ · 5072 ... 100$ · 5077 ... 100$ · 5082 ... 100$ · 5122 ... 100$ · 5138 ... 200$ · 5164 ... 50$ · 5190 ... 200$ · 5210 ... 100$ · 5293 ... 50$ · 5366 ... 50$ · 5371 ... 50$ · 5401 ... 50$ · 5421 ... 50$ · 5464 ... 50$ · 5474 ... 50$ · 5547 ... 50$ · 5556 ... 50$ · 5632 ... 50$ · 5664 ... 50$ · 5677 ... 50$ · 5745 ... 50$ · 5754 ... 50$ · 5812 ... 50$ · 5821 ... 50$ · 5832 ... 50$ · 5852 ... 50$ · 5871 ... 100$ · 5874 ... 100$ · 5876 ... 200$ · 5920 ... 50$ · 5932 ... 50$ · 5965 ... 50$

Todos os numeros desta milhar terminados em 0 TEM 40$000

6
6009 ... 50$ · 6135 ... 50$ · 6154 ... 50$ · 6202 ... 200$ · 6205 ... 50$ · 6244 ... 100$ · 6251 ... 50$ · 6274 ... 50$ · 6286 ... 50$ · 6298 ... 50$ · 6299 ... 100$ · 6346 ... 500$ · 6354 ... 50$ · 6413 ... 50$ · 6629 ... 50$ · 6654 ... 100$ · 6677 ... 50$ · 6681 ... 50$ · 6682 ... 100$ · 6699 ... 50$ · 6707 ... 50$ · 6720 ... 50$ · 6734 ... 50$ · 6739 ... 100$ · 6765 ... 50$ · 6783 ... 50$ · 6803 ... 50$ · 6813 ... 50$ · 6846 ... 100$ · 6854 ... 50$

Todos os numeros desta milhar terminados em 0 TEM 40$000

7
7000 ... 50$ · 7053 ... 50$ · 7073 ... 50$ · 7093 ... 50$ · 7179 ... 100$ · 7202 ... 50$ · 7223 ... 50$ · 7234 ... 50$ · 7247 ... 50$ · 7255 ... 50$ · 7293 ... 50$ · 7303 ... 50$ · 7319 ... 50$ · 7349 ... 50$ · 7371 ... 50$ · 7412 ... 50$ · 7418 ... 50$ · 7445 ... 50$ · 7504 ... 50$ · 7526 ... 50$ · 7543 ... 50$ · 7563 ... 50$ · 7605 ... 50$ · 7606 ... 200$ · 7664 ... 50$ · 7693 ... 50$ · 7733 ... 50$ · 7739 ... 50$ · 7750 ... 50$ · 7951 ... 100$ · 7969 ... 50$ · 7994 ... 50$

Todos os numeros desta milhar terminados em 0 TEM 40$000

8
8014 ... 200$ · 8048 ... 50$ · 8092 ... 50$ · 8129 ... 50$ · 8131 ... 100$ · 8133 ... 50$ · 8147 ... 50$ · 8200 ... 50$ · 8219 ... 50$ · 8233 ... 50$ · 8308 ... 50$ · 8320 ... 500$ · 8336 ... 50$ · 8358 ... 50$ · 8400 ... 50$ · 8445 ... 50$ · 8451 ... 50$ · 8456 ... 50$ · 8483 ... 50$ · 8489 ... 50$ · 8496 ... 50$ · 8513 ... 100$ · 8520 ... 50$ · 8547 ... 100$ · 8562 ... 50$ · 8567 ... 50$ · 8611 ... 50$ · 8668 ... 50$ · 8713 ... 50$ · 8737 ... 50$ · 8786 ... 50$ · 8832 ... 50$ · 8891 ... 50$ · 8901 ... 100$ · 8982 ... 50$

Todos os numeros desta milhar terminados em 0 TEM 40$000

9
9019 — 3:000$000
9024 ... 500$ · 9044 ... 50$ · 9066 ... 50$ · 9081 ... 100$ · 9093 ... 50$ · 9098 ... 50$ · 9105 ... 50$ · 9155 ... 50$ · 9177 ... 50$ · 9193 ... 50$ · 9214 ... 50$ · 9219 ... 50$ · 9249 ... 50$ · 9260 ... 500$ · 9274 ... 50$ · 9302 ... 500$ · 9313 ... 50$ · 9325 ... 100$ · 9347 ... 50$ · 9506 ... 50$ · 9541 ... 50$ · 9568 ... 500$ · 9569 ... 50$
959[illegible] — 1:000$000
9625 ... 100$ · 9626 ... 50$ · 9633 ... 50$ · 9646 ... 50$ · 9653 ... 100$ · 9661 ... 50$ · 9722 ... 50$ · 9801 ... 50$ · 9917 ... 200$ · 9950 ... 50$

Todos os numeros desta milhar terminados em 0 TEM 40$000

10
10091 ... 50$ · 10098 ... 50$ · 10138 ... 100$ · 10197 ... 50$ · 10237 ... 50$ · 10241 ... 50$ · 10243 ... 50$ · 10277 ... 50$
10328 — 10:000$000
10338 ... 50$ · 10389 ... 50$ · 10407 ... 50$ · 10423 ... 50$ · 10441 ... 50$ · 10509 ... 50$ · 10524 ... 50$ · 10529 ... 50$ · 10539 ... 50$ · 10545 ... 50$ · 10564 ... 100$ · 10588 ... 50$ · 10611 ... 50$ · 10654 ... 50$ · 10667 ... 50$ · 10673 ... 500$ · 10693 ... 50$ · 10815 ... 50$ · 10842 ... 50$ · 10843 ... 50$ · 10852 ... 50$ · 10860 ... 50$ · 10901 ... 50$

Todos os numeros desta milhar terminados em 0 TEM 40$000

11
11006 ... 50$ · 11060 ... 50$ · 11085 ... 50$ · 11096 ... 50$ · 11179 ... 50$ · 11197 ... 100$ · 11214 ... 50$ · 11216 ... 50$ · 11256 ... 200$ · 11259 ... 50$
11264 — 2:000$000
11295 ... 50$ · 11304 ... 50$ · 11314 ... 50$ · 11330 ... 100$ · 11341 ... 50$ · 11348 ... 500$ · 11412 ... 50$ · 11420 ... 100$ · 11422 ... 50$ · 11552 ... 500$ · 11555 ... 50$ · 11647 ... 50$ · 11657 ... 50$ · 11666 ... 100$ · 11744 ... 50$ · 11856 ... 50$ · 11857 ... 50$ · 11865 ... 50$ · 11905 ... 50$

Todos os numeros desta milhar terminados em 0 TEM 40$000

12
12048 ... 50$ · 12052 ... 50$ · 12092 ... 50$
12131 — 1:000$000
12220 ... 50$ · 12245 ... 200$ · 12248 ... 50$ · 12263 ... 50$ · 12269 ... 100$ · 12307 ... 50$ · 12370 ... 500$ · 12386 ... 100$ · 12479 ... 50$ · 12491 ... 50$ · 12493 ... 50$ · 12543 ... 50$ · 12554 ... 50$ · 12637 ... 100$ · 12654 ... 100$ · 12683 ... 50$ · 12692 ... 50$ · 12721 ... 50$ · 12722 ... 500$ · 12743 ... 50$ · 12856 ... 200$ · 12887 ... 50$ · 12925 ... 50$ · 12933 ... 50$ · 12942 ... 50$ · 12992 ... 50$

Todos os numeros desta milhar terminados em 0 TEM 40$000

13
13092 ... 50$ · 13102 ... 50$ · 13116 ... 50$ · 13247 ... 200$ · 13263 ... 500$ · 13326 ... 50$ · 13353 ... 50$ · 13362 ... 50$ · 13387 ... 100$ · 13408 ... 100$ · 13466 ... 50$ · 13607 ... 100$ · 13673 ... 50$ · 13719 ... 50$ · 13737 ... 50$ · 13767 ... 50$ · 13772 ... 50$ · 13799 ... 50$ · 13879 ... 100$ · 13898 ... 50$ · 13963 ... 200$

Todos os numeros desta milhar terminados em 0 TEM 40$000

14
14009 ... 50$ · 14011 ... 50$ · 14098 ... 50$ · 14132 ... 50$ · 14148 ... 50$ · 14150 ... 50$ · 14210 ... 50$ · 14261 ... 50$ · 14349 ... 50$ · 14353 ... 50$ · 14374 ... 50$ · 14422 ... 50$ · 14529 ... 100$ · 14562 ... 50$ · 14629 ... 100$ · 14672 ... 50$ · 14720 ... 50$ · 14727 ... 50$ · 14763 ... 500$ · 14770 ... 200$ · 14935 ... 50$ · 14998 ... 200$

Todos os numeros desta milhar terminados em 0 TEM 40$000

15
15014 ... 50$ · 15072 ... 50$ · 15151 ... 50$ · 15251 ... 50$ · 15270 ... 50$ · 15282 ... 50$ · 15329 ... 50$
15356 — 20:000$
15368 ... 50$ · 15400 ... 50$ · 15402 ... 50$ · 15419 ... 50$ · 15430 ... 200$ · 15448 ... 50$ · 15619 ... 200$ · 15654 ... 100$ · 15692 ... 50$ · 15711 ... 100$ · 15742 ... 50$ · 15743 ... 50$ · 15760 ... 100$ · 15803 ... 50$ · 15810 ... 100$ · 15825 ... 50$ · 15827 ... 50$
15845 — 1:000$000
15851 ... 50$ · 15876 ... 100$ · 15983 ... 50$

Todos os numeros desta milhar terminados em 0 TEM 40$000

16
16017 ... 50$ · 16021 ... 50$ · 16033 ... 50$ · 16035 ... 50$ · 16064 ... 50$ · 16083 ... 50$ · 16099 ... 50$ · 16152 ... 50$ · 16187 ... 500$ · 16231 ... 50$ · 16233 ... 50$ · 16293 ... 50$ · 16296 ... 50$ · 16330 ... 100$ · 16341 ... 50$ · 16355 ... 50$ · 16361 ... 100$ · 16362 ... 50$ · 16378 ... 50$ · 16389 ... 50$ · 16552 ... 50$ · 16594 ... 50$ · 16618 ... 50$ · 16630 ... 50$ · 16662 ... 50$ · 16683 ... 50$ · 16689 ... 50$ · 16740 ... 50$ · 16825 ... 50$ · 16841 ... 50$ · 16880 ... 50$ · 16890 ... 50$ · 16908 ... 50$ · 16927 ... 50$ · 16933 ... 50$ · 16960 ... 50$ · 16972 ... 50$

Todos os numeros desta milhar terminados em 0 TEM 40$000

17
17027 ... 50$ · 17051 ... 50$ · 17062 ... 50$ · 17092 ... 50$ · 17118 ... 50$ · 17128 ... 50$ · 17160 ... 50$ · 17188 ... 50$ · 17215 ... 50$ · 17281 ... 50$ · 17386 ... 50$ · 17394 ... 50$ · 17419 ... 50$ · 17422 ... 100$ · 17466 ... 50$ · 17471 ... 50$ · 17498 ... 50$ · 17505 ... 50$ · 17616 ... 50$ · 17661 ... 50$ · 17682 ... 50$ · 17727 ... 50$ · 17782 ... 50$ · 17792 ... 50$ · 17798 ... 50$ · 17845 ... 50$ · 17883 ... 50$ · 17922 ... 50$ · 17949 ... 50$ · 17965 ... 50$ · 17996 ... 50$

Todos os numeros desta milhar terminados em 0 TEM 40$000

18
18076 ... 50$ · 18122 ... 500$ · 18198 ... 50$ · 18201 ... 50$ · 18222 ... 50$ · 18250 ... 50$ · 18266 ... 50$ · 18297 ... 100$ · 18308 ... 100$ · 18315 ... 50$ · 18340 ... 50$ · 18372 ... 50$ · 18630 ... 100$ · 18638 ... 50$ · 18647 ... 50$ · 18717 ... 50$ · 18749 ... 50$ · 18772 ... 50$ · 18798 ... 100$ · 18827 ... 200$ · 18838 ... 50$ · 18858 ... 200$ · 18869 ... 50$ · 18947 ... 50$

Todos os numeros desta milhar terminados em 0 TEM 40$000

19
19030 ... 50$ · 19192 ... 50$ · 19210 ... 100$ · 19218 ... 50$ · 19271 ... 50$ · 19302 ... 50$ · 19342 ... 200$ · 19350 ... 50$ · 19377 ... 100$ · 19379 ... 500$ · 19436 ... 200$ · 19465 ... 50$ · 19475 ... 100$ · 19483 ... 50$ · 19512 ... 50$ · 19542 ... 50$ · 19552 ... 500$ · 19563 ... 500$ · 19632 ... 50$ · 19665 ... 50$ · 19697 ... 50$ · 19698 ... 50$ · 19745 ... 100$ · 19752 ... 200$ · 19767 ... 100$ · 19809 ... 50$ · 19863 ... 50$
19876 — 1:000$000
19877 ... 50$ · 19964 ... 50$

Todos os numeros desta milhar terminados em 0 TEM 40$000

20
20015 ... 50$ · 20031 ... 50$ · 20058 ... 50$ · 20081 ... 50$ · 20106 ... 50$ · 20182 ... 50$ · 20171 ... 50$ · 20284 ... 50$ · 20292 ... 50$ · 20346 ... 50$ · 20350 ... 50$ · 20361 ... 50$ · 20425 ... 50$ · 20480 ... 50$ · 20555 ... 100$ · 20561 ... 50$
20572 — 1:000$000
20576 ... 100$ · 20616 ... 50$ · 20669 ... 50$ · 20694 ... 50$ · 20746 ... 50$ · 20769 ... 50$ · 20816 ... 50$ · 20831 ... 50$ · 20864 ... 50$ · 20871 ... 50$ · 20972 ... 50$ · 20984 ... 50$

Todos os numeros desta milhar terminados em 0 TEM 40$000

21
21042 ... 50$ · 21060 ... 50$ · 21110 ... 50$ · 21173 ... 50$ · 21250 ... 50$ · 21288 ... 50$ · 21300 ... 50$ · 21304 ... 50$ · 21353 ... 50$ · 21354 ... 50$ · 21432 ... 50$ · 21480 ... 50$ · 21489 ... 50$ · 21601 ... 50$ · 21658 ... 50$ · 21776 ... 50$ · 21890 ... 50$ · 21931 ... 100$

Todos os numeros desta milhar terminados em 0 TEM 40$000

22
22047 ... 50$ · 22059 ... 50$ · 22088 ... 50$ · 22091 ... 50$ · 22103 ... 100$ · 22136 ... 50$ · 22139 ... 50$ · 22150 ... 50$ · 22159 ... 50$ · 22229 ... 50$ · 22286 ... 50$ · 22299 ... 50$ · 22313 ... 50$ · 22334 ... 500$ · 22339 ... 50$ · 22399 ... 200$ · 22443 ... 50$ · 22536 ... 100$ · 22602 ... 50$ · 22635 ... 50$ · 22727 ... 50$ · 22733 ... 50$ · 22749 ... 50$ · 22770 ... 100$ · 22779 ... 50$ · 22785 ... 50$ · 22795 ... 50$ · 22799 ... 200$ · 22801 ... 50$ · 22826 ... 50$ · 22841 ... 50$ · 22847 ... 50$ · 22866 ... 50$ · 22956 ... 50$ · 22975 ... 50$ · 22999 ... 50$

Todos os numeros desta milhar terminados em 0 TEM 40$000

23
23003 ... 50$ · 23014 ... 50$ · 23023 ... 50$ · 23046 ... 50$ · 23058 ... 50$ · 23078 ... 50$ · 23111 ... 50$ · 23166 ... 50$ · 23180 ... 50$ · 23202 ... 50$ · 23248 ... 50$ · 23264 ... 50$ · 23326 ... 50$ · 23367 ... 50$ · 23377 ... 50$ · 23420 ... 50$ · 23447 ... 200$
23493 — 5:000$000
23549 ... 200$ · 23566 ... 50$ · 23630 ... 50$ · 23641 ... 50$ · 23658 ... 50$ · 23672 ... 50$ · 23700 ... 50$ · 23748 ... 50$ · 23766 ... 50$ · 23781 ... 50$ · 23782 ... 100$ · 23822 ... 50$ · 23850 ... 500$

Todos os numeros desta milhar terminados em 0 TEM 40$000

24
24005 ... 50$ · 24031 ... 50$ · 24075 ... 50$ · 24101 ... 50$ · 24165 ... 200$ · 24192 ... 50$ · 24207 ... 50$ · 24218 ... 50$ · 24280 ... 50$ · 24381 ... 50$ · 24417 ... 100$ · 24462 ... 50$ · 24492 ... 100$ · 24500 ... 50$ · 24513 ... 50$ · 24814 ... 50$ · 24854 ... 50$ · 24981 ... 50$

Todos os numeros desta milhar terminados em 0 TEM 40$000

25
25028 ... 50$ · 25116 ... 50$ · 25124 ... 50$ · 25197 ... 50$ · 25199 ... 100$ · 25265 ... 50$ · 25282 ... 50$ · 25336 ... 50$ · 25377 ... 50$ · 25393 ... 50$ · 25418 ... 50$ · 25531 ... 50$ · 25538 ... 50$ · 25621 ... 50$ · 25625 ... 50$ · 25626 ... 50$ · 25628 ... 50$ · 25645 ... 50$ · 25803 ... 100$ · 25846 ... 50$ · 25856 ... 50$ · 25874 ... 50$ · 25891 ... 50$ · 25921 ... 50$ · 25938 ... 50$ · 25970 ... 50$

Todos os numeros desta milhar terminados em 0 TEM 40$000

26
26000 ... 50$ · 26012 ... 50$ · 26117 ... 50$ · 26128 ... 50$ · 26154 ... 50$ · 26209 ... 50$ · 26223 ... 50$
26225 — 100:000$
M. Carmello
26303 ... 50$ · 26315 ... 50$ · 26430 ... 50$ · 26450 ... 50$ · 26502 ... 200$ · 26570 ... 50$ · 26571 ... 50$ · 26577 ... 50$ · 26580 ... 50$ · 26634 ... 50$ · 26680 ... 50$ · 26749 ... 50$ · 26818 ... 50$ · 26844 ... 50$ · 26845 ... 50$ · 26880 ... 50$ · 26862 ... 50$ · 26869 ... 50$ · 26904 ... 100$ · 26939 ... 200$

Todos os numeros desta milhar terminados em 0 TEM 40$000

27
27018 ... 100$ · 27074 ... 50$ · 27196 ... 100$ · 27203 ... 50$
27314 — 2:000$000
27321 ... 50$ · 27378 ... 50$ · 27429 ... 50$ · 27629 ... 50$ · 27712 ... 50$ · 27761 ... 50$ · 27824 ... 50$
27887 — 1:000$000
27899 ... 50$ · 27956 ... 50$ · 27970 ... 50$ · 27975 ... 50$ · 27977 ... 50$ · 27983 ... 50$

Todos os numeros desta milhar terminados em 0 TEM 40$000

28
28025 ... 50$ · 28037 ... 50$ · 28082 ... 50$ · 28142 ... 200$ · 28146 ... 50$ · 28200 ... 50$ · 28285 ... 50$ · 28309 ... 50$ · 28419 ... 50$ · 28424 ... 50$ · 28483 ... 100$ · 28501 ... 50$ · 28531 ... 50$ · 28581 ... 50$ · 28584 ... 50$ · 28613 ... 50$ · 28620 ... 50$ · 28694 ... 50$ · 28721 ... 50$ · 28742 ... 50$ · 28777 ... 50$ · 28780 ... 50$ · 28782 ... 50$ · 28783 ... 50$ · 28911 ... 50$ · 28922 ... 50$ · 28935 ... 100$ · 28955 ... 50$ · 28974 ... 50$

Todos os numeros desta milhar terminados em 0 TEM 40$000

29
29153 ... 50$ · 29199 ... 50$ · 29206 ... 50$ · 29217 ... 50$ · 29250 ... 50$ · 29413 ... 50$ · 29431 ... 50$ · 29446 ... 50$ · 29448 ... 50$ · 29537 ... 50$ · 29558 ... 50$ · 29580 ... 50$ · 29605 ... 100$ · 29706 ... 50$ · 29771 ... 50$ · 29772 ... 50$ · 29788 ... 50$ · 29817 ... 50$
29892 — 1:000$000
29915 ... 50$ · 29946 ... 50$ · 29957 ... 50$ · 29972 ... 50$ · 29993 ... 50$

Todos os numeros desta milhar terminados em 0 TEM 40$000

30
30142 ... 50$ · 30159 ... 50$ · 30169 ... 50$ · 30187 ... 50$ · 30226 ... 50$ · 30281 ... 50$ · 30396 ... 50$ · 30399 ... 50$ · 30472 ... 50$ · 30493 ... 500$ · 30501 ... 50$ · 30531 ... 50$ · 30582 ... 500$ · 30639 ... 50$ · 30659 ... 100$ · 30665 ... 50$ · 30711 ... 200$ · 30879 ... 100$ · 30919 ... 50$ · 30944 ... 50$ · 30965 ... 200$

Todos os numeros desta milhar terminados em 0 TEM 40$000

31
31041 ... 50$ · 31075 ... 50$ · 31085 ... 50$ · 31116 ... 50$ · 31165 ... 50$ · 31235 ... 50$ · 31329 ... 50$ · 31331 ... 50$ · 31366 ... 50$ · 31378 ... 50$ · 31407 ... 500$ · 31449 ... 50$ · 31548 ... 50$ · 31576 ... 50$ · 31627 ... 50$ · 31730 ... 50$ · 31877 ... 50$ · 31892 ... 100$ · 31934 ... 50$ · 31949 ... 50$ · 31970 ... 50$ · 31981 ... 50$

Todos os numeros desta milhar terminados em 0 TEM 40$000

32
32065 ... 50$ · 32077 ... 500$ · 32128 ... 50$ · 32260 ... 50$ · 32271 ... 200$ · 32272 ... 500$ · 32310 ... 50$ · 32328 ... 50$ · 32361 ... 50$ · 32424 ... 50$ · 32443 ... 50$ · 32484 ... 100$ · 32539 ... 50$ · 32558 ... 100$ · 32595 ... 50$ · 32632 ... 50$ · 32656 ... 100$ · 32680 ... 50$ · 32692 ... 50$ · 32706 ... 50$ · 32707 ... 50$ · 32721 ... 50$ · 32728 ... 50$ · 32745 ... 50$ · 32762 ... 50$ · 32783 ... 50$ · 32920 ... 50$ · 32922 ... 50$ · 32945 ... 200$

Todos os numeros desta milhar terminados em 0 TEM 40$000

33
33055 ... 100$ · 33060 ... 50$ · 33129 ... 50$ · 33164 ... 50$ · 33237 ... 50$ · 33293 ... 200$ · 33322 ... 100$ · 33347 ... 50$ · 33420 ... 50$ · 33448 ... 50$ · 33457 ... 50$ · 33555 ... 50$ · 33575 ... 50$ · 33608 ... 50$ · 33635 ... 50$ · 33689 ... 50$ · 33727 ... 50$ · 33739 ... 50$ · 33751 ... 50$ · 33844 ... 200$ · 33885 ... 50$ · 33927 ... 50$ · 33986 ... 50$

Todos os numeros desta milhar terminados em 0 TEM 40$000

34
34003 ... 200$ · 34044 ... 50$ · 34117 ... 100$ · 34145 ... 50$ · 34155 ... 50$ · 34187 ... 50$ · 34196 ... 100$ · 34235 ... 100$ · 34270 ... 50$ · 34272 ... 100$ · 34326 ... 50$ · 34336 ... 50$
34345 — 1:000$000
34374 ... 50$ · 34400 ... 50$ · 34419 ... 50$ · 34435 ... 50$ · 34449 ... 100$ · 34495 ... 50$ · 34505 ... 50$ · 34508 ... 50$ · 34523 ... 50$ · 34545 ... 50$ · 34564 ... 50$ · 34601 ... 50$ · 34604 ... 50$ · 34665 ... 50$ · 34691 ... 100$ · 34750 ... 50$ · 34762 ... 100$ · 34765 ... 50$ · 34836 ... 50$ · 34862 ... 50$ · 34871 ... 50$ · 34881 ... 50$ · 34887 ... 50$ · 34914 ... 50$ · 34960 ... 50$ · 34962 ... 100$ · 34977 ... 50$

Todos os numeros desta milhar terminados em 0 TEM 40$000

Premios maiores

4030 — 200:000$ — Rio
26225.. 100:000$ — M. Carmello
15356 .. 20:000$ — S. João d'El Rei
10328... 10:000$ — S. Paulo
23493.... 5:000$ — Fortaleza
9019 .. 3:000$ — Rio Grande

TODOS OS NUMEROS TERMINADOS EM 0 TEM 40$000

Todos os numeros terminados em 0 têm 40$000

PLANO DA PRESENTE LISTA
PLANO U
PREMIOS

O Escritorio á rua da Alfandega n. 28, estará aberto para pagamentos todos os dias uteis, das 9 ás 11 ½ e das 13 ½ ás 16 horas, exceto nos dias feriados.

A Administração pagará o valor que representem os bilhetes premiados, durante os primeiros 6 meses da respetiva extração, ao seu portador, e não atenderá reclamação alguma por perda ou subtração de bilhetes.

No caso do premio maior caber ao numero 1, serão considerados como aproximações o imediatamente superior e o ultimo dos milhares que jogarem; sendo sorteado o ultimo, serão aproximações o imediatamente inferior e o primeiro, isto é, o numero 1.

As extrações principiam ás 14 horas

Plano da proxima extração em 18 de Setembro de 1937
PLANO D
PREMIOS

487.ª Extração = Concessionario: João Leite Filho = O Fiscal do Governo: René Mostardeiro — A Ajudante do Fiscal do Governo: Luiz Coelho Netto — O Escrivão: Joaquim de Freitas Junior **= 487.ª Extração**

A Economia Japoneza Arrazada Pelas Despesas da Guerra

Com uma receita de 2 bilhões de yens, o orçamento accusa uma despesa de 4 bilhões ! — O arroz, base alimenticia da população quadruplicou o seu preço — O Brasil fornecerá xarque e café — Nutrição dirigida, é o que aconselham os technicos — O governo fará operações de credito sobre as reservas mineraes chinezas

TOKIO, 15 — (Agencia Nacional) — O Japão está vivendo os dias mais serios de sua historia. Estrangeiros que aqui vivem ha muitos annos, e presenciaram os acontecimentos que decorreram da guerra contra a Russia em 1904-5 não escondem que a situação interna do paiz apresenta hoje muita semelhança com a daquelles tragicos dias, quando todas as forças do imperio foram mobilizadas e orientadas para um unico objectivo : a guerra.

A NIPPONIZAÇAO DA CHINA

A população dá, como era de esperar, mostras de um grande enthusiasmo, acceitando os maiores sacrificios com um stoicismo admiravel. Reina aqui um grande optimismo nas camadas populares, embora os circulos governamentaes antevejam a possibilidade da situação se aggravar ainda mais com a possivel interferencia da União Sovietica em favor da China, eventualidade que importaria numa verdadeira tragedia para as tropas nipponicas. Estas, a despeito da inesperada resistencia dos chinezes, que estão muito melhor apparelhados do que acreditavam os serviços secretos do Estado Maior e do Gaimusho, proseguem confiante na applicação do plano alimentado por Tokio: a nipponização da China, partindo do Amur ao Hoang-Ho. Já ha quem admitta o retorno a Pekim do imperador Piu Hi, actualmente coroado soberano do Mandchukuo, que foi desthronado na China em 1911. O Mandchukuo permaneceria um Estado administrativamente independente, mas sob o dominio do Imperador da China, o que redundaria no Japão possuir um imperio chinez nipponizado, que lhe asseguraria as materias primas de base industrial de que tanto necessita.

SOBEM OS PREÇOS E AUGMENTA A PROCURA DE "SENIMBARI"

Si a guerra perdurar por muitos mezes — e ninguem duvida que ella se arrastará no minimo até o fim do inverno que se approxima — as condições internas do Japão se aggravarão seriamente.

Começada ha 2 mezes, a guerra já fez com que se elevasse até [illegible] o preço de certas mercadorias. Mesmo os alugueis devem [illegible], já se notando os primeiros symptomas da alta. O arroz já subiu de 3 para 12 sehn. Tambem a gazolina americana, que aqui paradoxalmente se vendia mais barata do que na America do Norte, já está subindo. Todos os artigos considerados dispensaveis — victrolas, discos, loções, chapeus, cigarros, bebidas alcoolicas — subiram automaticamente de 25 % graças a um imposto decretado pelo Governo, que tambem taxou o papel, que duplicou de preço. Qualquer trabalho typographico augmentou de preço numa proporção de 30 %, isso por estar quasi a maioria dos typographos mobilizada.

Um dos aspectos da guerra mais commovente e senimbari. Em todas as principaes ruas de todas as capitaes, cidades e aldeias do imperio se veem multidões de mulheres dando pontos vermelhos num pedaço de panno, para mandar para os soldados, que lutam no front. A crença é que quem usa o senimbari está livre das balas. De modo que não ha mãe, esposa, irmã ou noiva que não queira obter um senimbari para o ente querido que se encontra na China. São necessarios mil pontos vermelhos num panno para se ter um senimbari. Esses pontos têm de ser feitos com agulhas por mil mulheres differentes. Nos postes de paradas de omnibus e de bondes, ás saidas dos theatros e cinemas, ás entradas do chikateteu — o metropolitano de Tokio — ha multidões de mulheres que attendem a multidões de interessadas em obter o seu senimbari.

XARQUE BRASILEIRO E CAFÉ CONCENTRADO PARA AS TROPAS EM OPERAÇÕES

Grandes firmas estão interessadas em obter productos alimenticios para as tropas em operações. Um desses productos é o xarque, que aqui já foi experimentado ha tempos, com relativo successo pelas classes armadas. O Consul do Brasil, sr. Raul Bopp, já se poz em contacto com firmas exportadoras de seu paiz para obter com a maior urgencia amostras desse producto, cujo futuro, neste mercado, parece dos mais promissores áquella autoridade consular. A firma Taisei já entrou, atravez o Consulado do Brasil em Yokohama, em entendimento com casas exportadoras de xarque do Rio Grande do Sul, tendo em vista o fornecimento desse producto ás tropas em operações. Fala-se tambem em obter uma formula para o fornecimento de café aos soldados na China, havendo quem admitta a possibilidade de serem mandadas para o front grandes quantidades de café em tabletes, de preparo facil, podendo o combatente preparal-o mesmo na trincheira com um pouco de agua fervente. Os laboratorios do dr. Saiki, o mais famoso dos especialistas em nutrição em todo o mundo, estão desenvolvendo uma atividade incommum, pois os sabios que ali trabalham acham necessario, agora mais do que nunca, o Japão adopte a politica da nutrição dirigida.

UM DEFFICIT ASTRONOMICO

Acredita-se que o Japão terá de collocar dentro em pouco na China um minimo de 350 mil homens — o effectivo de seu Exercito em tempos normaes — o que acarretará naturalmente despesas astronomicas, com a consequente queda do yen, embora o Ministerio das Finanças esteja disposto a fazer tudo para sustentar a moeda no valor atual.

E' que o Japão necessita nesta época anormal fazer grandes aquisições de material de guerra, material de reexportação impossivel e não como acontece com materias primas de base especificamente industrial. Já se começa a indagar si a industria do Imperio conseguirá, com a guerra, supprir seus mercados na mesma linha de extensão em que tem conseguido até agora. O orçamento na parte da despesa exigirá provavelmente a somma fabulosa de 4 bilhões de yens, quando a receita, em tempos normaes, não alcança 2 bilhões e meio. Duvida-se ainda que dê os resultados esperados a nova base ouro do yen, que conta com um valor de 290 milligrammas ouro apenas, o que não pode impressionar favoravelmente os mercados de cambio estrangeiros.

A grande esperança dos financeiros nipponicos consiste no apoio possivel de banqueiros estrangeiros, que sabendo as tropas japonezas de posse do Shansi e o Shantung, onde ha grandes reservas mineraes poderão, apoiados na garantia dessas reservas, sustentar financeiramente as necessidades da guerra.

Será o 3.º observatorio do Mundo

AUTORIZADO PELO PRESIDENTE DA REPUBLICA O PLANO DE REMODELAÇÃO DO OBSERVATORIO NACIONAL — INICIAR-SE-A' A EXECUÇÃO DAS OBRAS AINDA NO CORRENTE ANNO

Por iniciativa do sr. Gustavo Capanema, ministro da Educação, foi cuidadosamente elaborado um plano de remodelação do Observatorio Nacional, tendo sido o mesmo submettido á approvação do presidente da Republica, que acaba de approval-o. De accordo com o plano de remodelação, o Observatorio Nacional, constituido actualmente pelo observatorio do Rio de Janeiro e pela estação magnetica de Vassouras, ficará composto do observatorio do Rio de Janeiro, um observatorio de montanha e tres estações magneticas, localizadas respectivamente ao norte, centro e sul do paiz. Este plano foi consagrado pela Reforma do Ministerio da Educação. O observatorio do Rio de Janeiro e a estação magnetica de Vassouras soffrerão remodelações, que orçam respectivamente em .... 360:796$000 e 17:450$000, sendo que, para completar a apparelhagem do observatorio será adquirida uma luneta de passagens, do custo de........ 75:916$000. Para a installação do observatorio de montanha e das duas novas estações magneticas proceder-se-á á escolha dos terrenos, trabalho demorado e difficil, que exige estudos seguros, sendo feito posteriormente a construcção dos necessarios edificios e acquisição dos apparelhos. Para a escolha dos terrenos será contratado pessoal especializado, importando a despesa deste serviço em ...... 129:300$000. A construcção dos edificios está orçada approximadamente em ...... 1.350:000$000, sendo .... 690:000$000 para o observatorio de montanha e .... 660:000$000 para as duas estações magneticas. A acquisição dos apparelhos monta approximadamente a .... 4.113:600$000, importando em 2.220:000$000 o telescopio, que será o 3º do mundo. As despesas com a remodelação do Observatorio Nacional deverão ser feitas nos tres exercicios de 1937, 1938, 1939. Este anno serão realizadas as obras necessarias no observatorio do Rio de Janeiro e na estação magnetica de Vassouras, a acquisição de uma luneta para aquelle e despesas com os trabalhos de escolha de terrenos. Para a realização dessas despesas a Reforma do Ministerio, lei de janeiro deste anno, contém o credito necessario, na importancia de 600:000$000. Feitas estas despesas, ficarão devidamente montados o Observatorio do Rio de Janeiro e a estação magnetica de Vassouras e ficarão ainda realizados os estudos necessarios á installação do observatorio de montanha e das duas novas estações magneticas. Em 1938 poderão ser iniciadas as obras para a construcção dos edificios novos necessarios e feitas as encommendas de apparelhagem scientifica. Em 1939, estarão promptos os edificios e poderão ser recebidos os apparelhos. O orçamento desses dois exercicios deverá conter as dotações necessarias ás despesas. Uma vez adquirido o novo telescopio, o Brasil terá o terceiro observatorio do mundo, logar até agora occupado pela França.

THEATRO

PRIMEIRAS

"O RIO", NO REGINA

A Companhia Alvaro Moreyra representou na noite de ante-hontem, a terceira peça de sua temporada no Regina: "O Rio", da autoria de Julio Tavares. Peça de vanguarda, arrojada, "O Rio" não affirma [illegible]. Esboço apenas, são pinceladas [illegible], mas que não exteriorisam todo o pensamento do autor, que, diga-se de passagem, possue estylo proprio e será quando concatenar melhor as suas idéas um [illegible] de primeiro plano.

A interpretação foi segura e homogenea. Destacaram-se, porém, [illegible], Alvaro Moreyra, Adacto Filho, Eugenia Alvaro Moreyra e Arlette de Souza. Os demais, na medida do possivel, tudo fizeram para elevar a representação.

A encenação moderna, bastante suggestiva. A assistencia, numerosa e selecta, applaudiu com enthusiasmo os interpretes de "O Rio".

L. da S.

COISAS DO THEATRO

(Especial para o DIARIO CARIOCA)

Continuando a descripção que vimos fazendo, cheguei a esta conclusão:

A sociedade ataca e se afasta do theatro, por culpa exclusiva dos proprios elementos do theatro.

*

Entretanto, o pobrezinho, vae vivendo, progredindo dentro das suas proprias possibilidades, e — muito lentamente — vae tomando seu logar no [illegible] das pretensões dentro de um regime ainda em organização como o nosso.

*

Quando um elemento de theatro tem relações de amizade com alguma familia de elevada posição e principal [illegible], e — naturalmente — [illegible] aos olhos dessa familia, [illegible] o theatro, seus componentes e suas [illegible] — como se as outras profissões [illegible] — Esse trabalho, além de conseguir a [illegible] — todos se julgam superiores — consegue tambem, sem que o autor disto se aperceba, a sua propria [illegible]. Pois que além de desfigurar moralmente seus collegas, fica, no conceito daquella familia, no mesmo nivel dos outros que desmoralizou, apesar das restricções...

*

— A sociedade não julga. Accusa.

Tambem não restringe: Conclue.

Depois disto, afasta-se...

*

Mas, infelizmente, afasta-se sem cautella, sem outro pensamento que não isolar-se da gente de theatro...

*

Aconteceu, porém, com a sociedade, o mesmo que com o "famoso" Pedro Alvares Cabral.

*

Afastou-se tanto do theatro que [illegible].

*

E sempre assim.

— Nasce agua limpa na fonte.

[illegible] SAL

O SUCCESSO DE "O LIRIO", NO REPUBLICA

Nascimento Fernandes

Na fascinação dos seus vinte deliciosos quadros, "O Lirio", em scena triumphalmente no theatro Republica, é um espectaculo que em tudo se impõe. Sua musica é suggestiva e inspirada e suas canções melodias envolventes e embriagadoras.

Todos os seus numeros encantam, pela riqueza dos seus scenarios, realizados com o gosto mais requintado e pela originalidade e concepção artistica que preside.

Beatriz Costa, que realiza o milagre de ser grande, mesmo pequenina, revela-se a platéa nos seus [illegible] numeros.

"RUMO AO CATTETE" COM OS QUADROS NOVOS E SOBERANA NO RECREIO

A revista das revistas "Rumo ao Cattete" continua com o mesmo inexcedivel successo dos primeiros mezes, já com o augmento dos numeros da "Familia verde" e "O desastre do bonde", [illegible] no cartaz afortunado do Recreio. Agora, além de Aracy Cortes e Oscarito, conta a peça com a collaboração de Soberana e [illegible] de absoluto successo.

O COMMENTARIO DA NOITE

Por cima do cinema Rio está se representando a peça Rio, informam os jornaes.

— E' aquella agua, commentou o Ary Vianna para o actor João Silva.

O CARTAZ DE HOJE

RIVAL — "Tovarich", comedia, ás 19,30 e 22 horas, com Dulcina e Odilon.

CARLOS GOMES — "Na[illegible]", comedia, ás 20 e 22 horas, com [illegible] Elza Gomes.

REGINA — "O Rio", comedia, ás 21 horas com a companhia Alvaro Moreyra.

RECREIO — "Rumo ao Cattete" revista, ás 20 e 22 horas, com Aracy, Oscarito e [illegible].

REPUBLICA — "O Lirio", revista, ás 20 e 22 horas, com a Companhia [illegible].

JOÃO CAETANO — [illegible] e sua companhia, ás 20 e 22 horas.

DIARIO RECREATIVO

ALA DA PRIMAVERA

O gracioso conjunto feminino denominado "Ala da Primavera", que vem realizando bellissimas festas no salão do Club Fraternidade Lusitania, commemorará sabbado proximo o seu 6º anniversario de fundação com um estupendo baile.

TURUNAS DE MONTE ALEGRE

Realiza-se dia 19 do corrente, promovida pela "Ala dos Ricos", na sede deste bloco, uma festa que será intitulada Festa da Primavera.

A ornamentação do salão será feita por competentes technicos floristas.

Os convites acham-se na séde á disposição dos interessados, diariamente.

RECREIO DAS FLORES

A "Ala Quem São Elles — Tudo e Nosso", filiada ao Rancho Recreio das Flores, realiza domingo proximo, 19 do corrente, um festival commemorativo da passagem do seu 3º anniversario. Essa festa tem o seu inicio marcado para ás 14 horas.

UM GRANDIOSO BAILE NO C. R. DE BRAZ DE PINNA

Esta sympathica aggremiação recreativa de Braz de Pinna, cujas actividades sociaes constituem o encanto dos moradores nos suburbios leopoldinenses, fará realizar nos seus salões sabbado proximo, dia 18 do corrente, um grande baile solennisando a posse de seus novos dirigentes e homenagem aos funccionarios da Leopoldina residentes em Braz de Pinna.

A festa do club de José Marianno Gomes confirmará, certamente, os successos que marcam todas as iniciativas do seu actual presidente.

ENDIABRADOS DE RAMOS

A monumental festa de sabbado, promovida pela "Ala dos Turunas"

A victoriosa "Ala dos Turunas", cujo prestigio nos meios sociaes suburbanos e fóra de duvida, volta, no proximo sabbado, a contentar os seus admiradores com uma encantadora "soirée" dansante.

Essa prometedora reunião vem ja despertando um interesse fóra do commum, justificado muito naturalmente pelo brilho que os "turunas-chefes" dão a todas as suas iniciativas.

A "soirée", que terá inicio ás 22 horas, prolongar-se-á até ás 4 horas da manhã. Candido Faria, João Leonardo e Orlando Cavadas, os heroes dessas reuniões, estão empenhados para que a "Ala dos Turunas" obtenha mais um triumpho incomparavel.

THEATRO RECREIO

HOJE — A's 20 e 22 horas — HOJE

A Revista de Criticas Politicas e Social de Iglesias, Freire, Mesquita e Lago

"RUMO AO CATTETE"

Com ARACY, OSCARITO e toda a Companhia !!

Formidavel successo dos novos quadros politicos: "O DESASTRE DO BONDE" — "A FAMILIA VERDE" e da querida cantora hespanhola "LA SOBERANA" em lindas canções do seu repertorio !!!

SABBADO — A's 18 horas — Matinée da Mocidade a Preços reduzidos

FADIGA MENTAL?

Tonifique o cerebro

PHOSPHATO ACIDO DE HORSFORD

NA PREFEITURA

Os tenentes coroneis [illegible] Reis e Gomes de Paiva estiveram na Prefeitura para convidar o interventor federal, em nome do coronel Renato Paquet, commandante da Escola Militar, para assistir, no proximo sabbado, dia 18, ás 13 horas, á ceremonia de entrega dos espadins aos cadetes matriculados no corrente anno.

— A proposito da iniciativa de remodelação do Passeio Publico, o interventor federal recebeu o seguinte telegramma:

"Queira vossencia acceitar minhas congratulações pelas acertadas medidas postas em pratica beneficio tradicional Parque Passeio Publico. Honrando velho parque nome esquecido seu obscuro autor mestre Valentim Fonseca prestigiou vossencia memoria maior artista colonial cidade. Saudações, [illegible] José Marianno Filho."

— Esteve hontem no gabinete do interventor uma commissão composta dos srs. deputados [illegible] Lima, [illegible] Bittencourt, Edgard [illegible] Filho, [illegible] Pizarro Filho e Barbosa de Castro, o primeiro presidente e os demais membros da Directoria do Club Municipal, que foi convidal-o para assistir á festa commemorativa do "Dia do Funccionario Publico Municipal", a realizar-se no proximo dia 20 do corrente, ás 16 horas, no Theatro João Caetano.

PAGAMENTOS

Serão pagas hoje, as seguintes folhas:

NA 2ª SECÇÃO

Gratificação do livro 156 — guichet 6; idem, Repartição de Aguas — guichet 7.

Atrazados: Secretaria Geral de Finanças, Departamento de Educação, Directoria de Assistencia e Directoria de Trabalho, Mattas e Jardim.

NA 3ª SECÇÃO

Subvenções: Casa do Pobre de N. S. de Copacabana, Casa das Crianças.

Alugueres: de predios: Estrada Marechal Rangel nº 534, julho e agosto; rua 4 de novembro nº 132, julho; [illegible] Rio D'Ouro, mezes de julho a agosto, [illegible].

Adeantamentos: Officio 194 do gabinete do interventor; Officio 1358 da Directoria de Turismo e Propaganda; Officio 1354 da Directoria de Turismo e Propaganda; Officios 445 e [illegible] do Instituto de Educação.

Contas de contrato por ordem de antiguidade: Amorim, Vianna & Cia.; Cia. Industrial Constructora do Rio de Janeiro.

Contas do extincto Departamento de Compras por absoluta ordem de antiguidade: Dias Garcia & Cia.; Lino & Cia. Ltd.; Mecanica Paulista Ltda.; Alexandre Ribeiro & Cia. e Seraphim Ferreiro & Cia.

Quebrou a cabeça do conductor com uma cadeira

A VICTIMA FOI INTERNADA NO H. P. S.

Licinio Faria, com 26 annos de edade, residente á praça Duque de Caxias e empregado da "Padaria Viriato" e Antonio Alves de Azevedo, empregado da Padaria Vera Cruz, á rua Marques de Abrantes 256, são inimigos rancorosos. Ha tempos brigaram por causa de freguezia, empenhando-se em violenta luta corporal. Hontem os dois encontraram-se de novo, na esquina das ruas Cattete e Machado de Assis. Discutiram e foram a vias de facto. Antonio Alves, desvencilhando-se do contendor, correu ao Café Asturias, localizado naquella esquina, de onde retirou uma cadeira, quebrando-a na cabeça do desaffecto. A victima soffreu profundo ferimento no frontal, pelo que foi soccorrido pela Assistencia. O aggressor fugiu. A policia do 4º districto compareceu ao local e tomou as providencias de sua alçada.

Mas que hotel!...

SÃO PAULO, 15 — O sr. Alfredo de Assis, delegado de costumes, tendo em vista a diligencia realizada pelo sub-delegado J. B. da Rocha Freire, no Hotel da Saudade, á rua dos Gusmões, 206, propriedade dos srs. Manoel Gonçalves e José Oliveira, officiou ao prefeito da cidade solicitando o cancellamento da respectiva licença de funccionamento. Os proprietarios do Hotel da Saudade infringiram o regulamento policial dando guarida a menores para fins deshonestos — (A. N.)

Na data anniversaria de Paulo de Frontin, o C. C. installa o seu departamento de urbanismo

Conde Paulo de Frontin

O Centro Carioca commemorando o anniversario de seu ex-presidente de Honra, conde Paulo de Frontin, a realizar-se amanhã, 17 do corrente, prestará uma significativa homenagem, fazendo inaugurar, em sua séde social, uma bella composição do pintor Mario Pacheco — a effigie do insigne mestre da engenharia — trabalhada a bico de penna.

Nesse mesmo dia o Centro Carioca, em honra ao constructor da Avenida Rio Branco, installará o seu Departamento de Urbanismo, devendo discursar os consocios, engenheiros Tito Livio de Sant'Anna e Francisco Baptista de Oliveira.

São convidados por nosso intermedio todos os socios do Centro Carioca e os admiradores de Paulo de Frontin para assistirem á cerimonia que terá logar amanhã, ás 17 horas, na séde do Centro, á praça Tiradentes n. 60, 4º andar.

PAGAMENTOS NO THESOURO

Na Pagadoria do Thesouro Nacional serão pagas hoje, 16, as seguintes folhas do 14 dia util: montepio da Educação de A a Z e Montepio da Viação de A a B.

Um jornal de Captown publica um artigo sobre o Brasil

Segundo communicação do Consulado do Brasil em Captown, ao Serviço de Cooperação Internacional do Ministerio das Relações Exteriores, o diario "The Cape Argus", que se publica naquella cidade, acaba de estampar um longo artigo da autoria do reverendo William Everleigh, sobre o "Rio de Janeiro, cidade de fadas".

Trata-se de uma pagina de exaltação á belleza da nossa capital e á intelligencia constructiva do povo brasileiro.

Depois de louval-a como natureza e como trabalho do homem, o reverendo Everleigh faz largas considerações sobre a cortezia com que foi tratado entre nós, escrevendo textualmente: — "Por onde andei fui sempre distinguido pela maior gentileza possivel, ficando extremamente impressionado com a extrema amabilidade dos brasileiros. Policiaes, guardas da Alfandega, porteiros de hotel, caixeiros, muitas vezes abandonaram suas occupações para orientar-me, fazendo tudo isso com uma grande simplicidade que não sabia como agradecer.

Quanto custará a barba ao carioca?

DENTRO DE OITO DIAS OS BARBEIROS RESOLVERÃO

Até hoje não se resolveu o impasse criado entre patrões e empregados no caso do augmento do preço nos córtes do cabello e da barba.

A commissão encarregada de tratar do assumpto em nome dos empregados officiará, hoje, ao syndicato patronal promovendo um encontro para estudarem juntos a proposta Queiroz.

Ao mesmo tempo a commissão solicitará uma audiencia ao ministro do Trabalho para dar conta das suas pretensões e dos seus entendimentos com os patrões.

QUASI RESOLVIDO

Espera-se resolver a questão nos proximos oito dias e esta esperança é tão fundamentada que o Syndicato dos Officiaes de Barbeiros e Cabelleireiros marcou para o dia 23 uma assembléa de classe e nessa reunião deverá ser feita a communicação dos resultados conseguidos, submettendo o accordo ao julgamento dos interessados.

Um orphanato "sui-generis"

FOME, FALTA DE HYGIENE E CASTIGOS CORPORAES

SÃO PAULO, 15 — Ha alguns mezes a policia volveu as suas vistas para o Orphanato Nossa Senhora da Apparecida, situado á rua Barão de Iguape, 110, dirigido por Guimarães Borges, em consequencia de denuncias segundo as quaes as menores internadas soffriam privações e eram cruelmente tratadas. Ligeiras investigações foram feitas e como a directora desse explicações julgadas satisfatorias, o caso foi encerrado. Mais tarde, uma empregada do estabelecimento, tendo-se incompatibilizado com Guiomardina Borges, procurou a policia e renovou a denuncia, mas as autoridades suppuzeram que se tratava de vingança da domestica pelo facto de haver sido despedida e ainda desta vez o facto não mereceu consideração. Nem por isso, porém, a directora do Orphanato deixou de agir de maneira irregular para com as crianças que lhe eram confiadas, tanto assim que, registando-se agora novas queixas, a policia resolveu investigar e em consequencia fechou o Orphanato processando a sua directora. O delegado Martinho Chaves em companhia do medico legista, sr. Souza Aranha e do escrivão Guerreiro transportou-se para a rua Barão de Iguape, 110, onde uma joven porteira lhe informou que dona Guiomardina Borges havia viajado. Desconfiando, porém, da moça o delegado forçou a entrada do estabelecimento em cujo portal havia uma placa com os dizeres: "Internato, semi-internato e externato". Antes, porém, de levar avante tal procedimento a autoridade ouviu os vizinhos, tendo estes affirmado que jamais haviam tido noticias de que o collegio tivesse professores. Tendo penetrado no orphanato, o delegado foi interpellado já num commodo interior, por uma senhora que declarou ser a directora Guiomardina Borges. Estava, pois desfeita a lenda de figuras. As crianças encontradas no orphanato, em numero diminuto, revelavam absoluta ausencia de assistencia medica, pois quasi todas mostravam estar doentes. Abatidas, maltrapilhas, e esfomeadas, olhavam com receio para a directora do collegio e, quando inquiridas pela autoridade, responderam promptamente que eram tratadas muito bem. Era obvio, porém, que os pequenos haviam sido industriados como, afinal, veiu a ser esclarecido. Uma rapida visita do delegado e do medico legista pelos varios commodos do orphanato veiu revelar serem verdadeiras as denuncias. Sem hygiene, nem apparelhamento adequado, o predio não se prestava absolutamente para semelhante fim. Os pequenos, aliás dormiam num porão infecto, nauseabundo onde a caravana policial pouco permaneceu alguns instantes. — (A. N.)

A viagem do dr. Odilon Braga

Tendo já ha lguns dias reservado passagens para si, sua senhora e filha, bem como para seu secretario particular, encontra-se a bordo do avião da Condor, que hoje está fazendo a viagem regular entre Belem a Recife, o dr. Odilon Braga, eminente titular da pasta da Agricultura, que em companhia de sua familia está realizando uma excursão pelo norte do paiz.

Viajou para a França o marquez d'Ormesson

REGRESSOU DA ARGENTINA O MINISTRO GREGO

Partiu para a França o embaixador, marquez d'Ormesson, que vae ao seu paiz em gozo de férias, conforme noticiamos em edição passada.

O illustre diplomata, acompanhado da sua esposa e do seu filho, viaja pelo "Massilia", que largou deste porto hontem, ás 10 horas da manhã.

O embarque foi muito concorrido, notando-se, entre os que foram levar ao marquez d'Ormesson os votos de bôa viagem, figuras de destaque na sociedade.

OS QUE CHEGARAM

Pelo mesmo navio chegaram de Buenos Aires os srs. Dencralis Vassili, ministro da Grecia no Brasil e Camilieris Spyros, addido commercial da Grecia na Argentina e no Brasil, além da representação sportiva do S. Christovão A. C.

Diario Carioca

Anno X — Numero 2.843 | Rio de Janeiro, Quinta-feira, 16 de Setembro de 1937 | Praça Tiradentes n.° 77

Atirou-se do 11º Andar ao Sólo

IMPRESSIONANTE SUICIDIO DE UMA JOVEN NO LARGO DO MACHADO

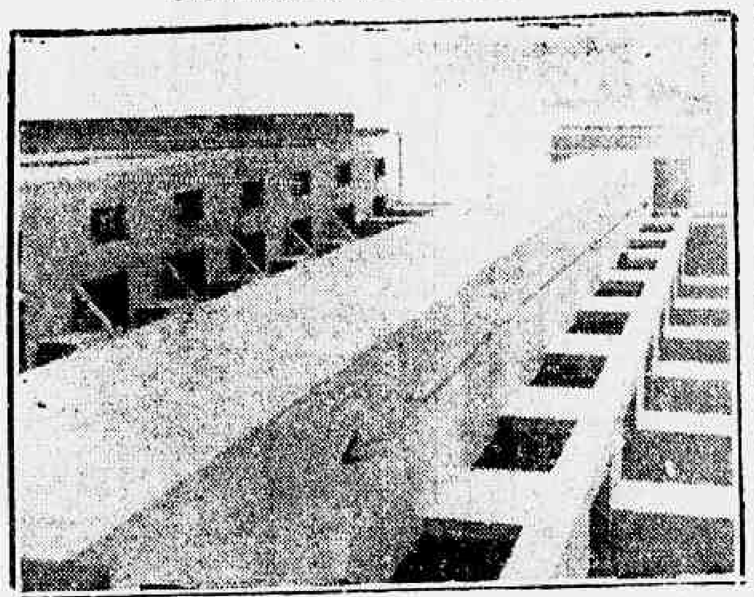

Aspecto do Edificio Maranhão, de cujo 11º andar a tresloucada joven atirou-se ao sólo. A setta marca a trajectoria do corpo

Em circumstancias brutaes suicidou-se, hontem á tarde, atirando-se do 11º andar do Edificio Maranhão, situado no largo do Machado, esquina da rua Bento Lisbôa, a senhorinha Aldara Pereira da Costa, de 17 annos de edade, filha do escrivão Pereira da Costa, do 6º districto.

Ao que apuramos, determinou o tragico gesto da infeliz mocinha o facto de se ter aborrecido á hora do almoço. Completamente desorientada pelo abalo que lhe causou o aborrecimento, a joven suicida utilizou-se do elevador de carga do Edificio e foi até ao decimo primeiro andar, e dahi se atirou ao pateo interno daquelle edificio.

A tresloucada moça teve morte instantanea. A policia do 4º districto scientificada da tristissima occurrencia, compareceu ao local, tomando as providencias que lhe competiam, inclusive a remoção do cadaver para o necroterio do Instituto Medico Legal. A suicida deixou a seguinte carta:

"Exmo. sr. Eu, Aldara Pereira da Costa, filha de Eduardo Pereira da Costa, de 17 annos de edade, natural de Porto Alegre, R. Grande do Sul, communico-vos que o meu procedimento é espontaneo e pessoal, isto é, deixo de existir por minha livre vontade, não ha outra pessoa culpada e, não carecendo o caso de investigações. Sei que a vontade dos mortos e respeitada." — (a) Aldara."

ENVOLTO NUM LENÇOL

O corpo de Aldara continua no 1º andar, no appartamento do encarregado do edificio enrolado em um lençol.

E' indescriptivel a angustia do pae e madrasta de Aldara que sabem não poder se conformar com tão brutal tragedia.

Juramento á bandeira pelos reservistas do interior

DESIGNADOS OS OFFICIAES PARA PRESIDIREM O COMPROMISSO

Realizando-se no dia 19 do corrente, o juramento á bandeira pelos reservistas do interior dos Tiros de Guerra e Escola de Instrucção Militar, o general Almerio de Moura, em data de hontem, approvou a designação feita pelo Inspector Regional dos Tiros de Guerra, para presidirem o compromisso á Bandeira, do interior, os seguintes officiaes: capitão Asdrubal de Castro para Cachoeira de Itapemerim, Espirito Santo; capitão Manoel Mendes Pereira, para Campos, Estado do Rio; e capitão Hoche Monteiro Aché, Barra do Pirahy, tambem neste ultimo Estado.

Aquelle general designou, os 1º B. C. e 1º B. C. D. para escalarem um official afim de representar a Inspectoria do Tiro, nas cidades de Petropolis e Friburgo, respectivamente, no compromisso á bandeira pelo T. G. 12 e 24, a realizar-se no referido dia 19.

A solennidade de hontem na Escola Honduras

Transcorreu com grande brilho a festa realizada hontem, na Escola Honduras, commemorando o anniversario da independencia da Republica desse nome.

Entre as autoridades que estiveram presentes a ceremonia, figuravam membros do corpo diplomatico daquelle paiz, destacadas figuras do magisterio municipal e representantes da Secção de Educação Civica e Paz pela Escola do Departamento de Educação.

"RIO SOCIAL"

Encontra-se circulando mais um numero do periodico "Rio Social", dirigido pelos nossos confrades João Ribas e Italo Saldanha da Gama.

A presente edição grandemente melhorada sob todos os aspectos, apresenta copiosa collaboração, interessantes secções sobre politica, mundanidades, radio, musica, theatro, cinema, modas e infantil.

Colhido por auto-omnibus

Mario, de 7 annos, de edade filho de José Pinto da Cunha, residente á rua Ferreira Pinto s.n., foi colhido hontem por um auto-omnibus, na rua Barão de Mesquita, soffrendo, em consequencia, fractura do craneo e da coxa esquerda.

Mario foi soccorrido por uma ambulancia da Assistencia, que o levou ao Posto Central. Dahi, após os primeiros soccorros, foi a pequena victima removida para o Hospital de Prompto Soccorro, onde ficou internada.

INGERIU LYSOL

E FOI SOCCORRIDO PELA ASSISTENCIA DO MEYER

Pela Assistencia do Meyer foi soccorrido hontem á noite o commerciario Manoel Cardoso Paes, de 37 annos, viuvo, brasileiro e residente á rua Ferreira Sampaio n. 25.

Manoel ingeriu lysol em sua residencia, desgostoso por ter brigado com seu patrão, perdendo em consequencia o emprego.

Depois de receber os primeiros soccorros naquelle Posto Manoel ficou em repouso, aguardando hospitalização.

Centro Alagoano

EMANCIPAÇÃO POLITICA DO ESTADO DE ALAGOAS

O "Centro Alagôano", o decano dos centros estaduaes na capital da Republica, solemnizando o 12º anniversario da Emancipação Politica do Estado de Alagôas e o 40º anniversario da Fundação deste Centro, fará realizar em sua séde á rua da Constituição nº. 50, sobrado, hoje, ás 20 horas, uma sessão solenne, durante a qual fallarão sobre essa magna data diversos consocios, que espontaneamente se offereceram para dar um brilho invulgar a essa solennidade.

Embarcou para o Rio a delegação do Instituto Argentino de Direito Internacional

BUENOS AIRES, 15 — Seguiu hoje para o Rio de Janeiro, a bordo do "Almanzora", a delegação do Instituto Argentino de Direito Internacional presidida pelo dr. Isidro Ruiz Moreno e integrada pelos seguintes elementos: drs. Mariano Epaglietino, Carlos Bollini Shaw, Alejandro Abergalli, Isidro Ruiz Moreno Junior, Felipe Ebouceau, Edelmiro Larreulde e Hector Cafferatta. — (U. P.)

Victima da embriaguez

LISBOA, 15 — O jardineiro José Ferreira, embriagou-se e ateou fogo á casa, morrendo carbonizado. — (U. P.)

O Crime da Camara dos Deputados

FOI JULGADO, HONTEM, O CONTINUO VIRGOLINO PORTELLA — ABSOLVIDO POR 4 VOTOS CONTRA 3

O corpo de jurados; o réo ao lado de seu defensor, advogado Romeiro Netto; e no banco dos réos, quando falava o promotor publico

O Tribunal do Jury julgou, hontem, o réo Virgolino da Silva Portella, accusado de ter assassinado, na Camara dos Deputados, o chefe da portaria daquella casa do Congresso, o sr. Hermeto Duarte, facto este occorrido no anno passado.

Como se sabe, Virgolino Portella era continuo do Palacio Tiradentes e dizia-se perseguido pela victima, seu superior. A tal ponto chegou a rixa entre ambos que Virgolino tomou a deliberação de eliminar Hermeto Duarte.

Os trabalhos do Tribunal do Jury tiveram inicio pouco antes do meio dia e foram assistidos por grande numero de pessoas.

Feita a chamada dos jurados e, após ligeiro descanço, teve a palavra o promotor publico Demosthenes Madureira de Pinho que leu o libello e terminou pedindo a condemnação do réo ao gráo maximo da pena.

ABSOLVIDO!

Após replica e treplica da accusação e defesa, os jurados se recolheram á sala secreta, de lá trazendo a absolvição de Virgolino Portella, por 4 votos contra tres.

Inaugurada, Solennemente, a Colligação Democratica

Dois aspectos da sessão solenne

Realizou-se, hontem, solennemente, no Theatro João Caetano, a sessão inaugural da Colligação Democratica do Districto Federal. Estiveram presentes representantes de todas as classes e cultos, sendo a reunião assistida por uma assistencia que encheu á cunha a platéa, os camarotes e as galerias. Notaram-se innumeras senhoras e senhorinhas.

OS ORADORES

Usaram da palavra os srs. Nicanor Nascimento; Azevedo Lima; Raul Morrins, representantes dos nossos collegas do "O Radical"; J. G. de Araujo Jorge, da União Democratica Estudantil; um representante do Comité Popular de Propaganda Pró-José Americo e a escriptora Rachel Prado. Todos atacaram o extremismo, sendo muito applaudidos.

As fabricas de automoveis allemães obrigadas a diminuir a producção

BERLIM, 15 — Annuncia o "Der Angriff" que as fabricas de automoveis allemãs serão obrigadas a reduzir o numero de differentes modelos que produzem, em virtude da escassez de materia prima. O mesmo jornal diz que dez companhias fabricando automoveis na Allemanha estão vendendo uma media de cinco modelos differentes cada uma, e accrescenta: "Se um maximo de economia deve ser attingido, esse numero é excessivo". Relembrando que a reducção do numero de modelos sempre foi urgida, principalmente pelo sr. Adolph Hitler, pessoalmente, declara o jornal americano: "Provocou-se agora uma situação que forçará todo productor de automoveis a fazer o que a persuasão poderia induzil-os a fazer, isto é, que cada fabrica receba sómente uma quantidade limitada de materia prima tal como ferro, aço, cobre, aluminio, etc. Até aqui as companhias costumavam introduzir todos os annos um modelo novo de carro sem no entanto deixar de produzir o antigo. A escassez da materia prima os forçará a se desfazerem dos typos velhos em beneficio dos novos." — (U. P.).

Os praticantes diplomados em face do reajustamento

A COMMISSÃO DE EFFICIENCIA VAE ESTUDAR A SITUAÇÃO DESSES FUNCCIONARIOS

O sr. Marques dos Reis, ministro da Viação, submetteu ao estudo da Commissão de Efficiencia da sua Secretaria de Estado, o processo referente á situação dos praticantes do Departamento dos Correios e Telegraphos em face das disposições da lei nº. 284, de 28 de outubro de 1936.

O Caso dos Jornaleiros da Central

O Conselho do Serviço Publico Civil traça normas

Manifestando-se sobre um memorial apresentado pelos jornaleiros da Estrada de Ferro Central do Brasil, o Conselho Federal do Serviço Publico Civil suggeriu normas que o presidente da Republica resolveu approvar e que, pelo sr. Marques dos Reis, ministro da Viação, foram mandadas observar fielmente pelas repartições da sua secretaria de Estado, no trato das questões referentes a admissão de pessoal. São estes os dispositivos a cumprir: a) os serviços da Estrada de Ferro Central do Brasil, como os de qualquer repartição federal, são executados por "funccionario" (com "cargos fixos previstos nas tabellas annexas á lei nº 284) e por "pessoal extranumerario" (contratados, mensalistas, diaristas e tarefeiros); b) E' vedado nomear ou admittir pessoal que não se enquadre numa dessas categorias; c) A investidura dos "funccionarios" é regulada por lei e só se pode operar mediante decreto; d) Não tem validade qualquer decreto de nomeação anterior á lei nº 284, desde que não esteja devidamente apostillado, nos termos do decreto nº 1414, de 23 de janeiro ultimo, de accordo com as relações nominaes publicadas no Diario Official; e) E' vedada a utilização de verba "fixa", inclusive saldos, para fazer face a despesas diversas daquellas a que se destina; f) E' vedado o pagamento de pessoal por conta de verba "fixa, sem observancia do disposto nos itens b) e c); g) o pessoal extranumerario será: I — Contratado, admittido mediante assignatura de termo bilateral, para execução de serviço especificado; II — Mensalista, admittido na forma do decreto nº 871 e enumerado nas tabellas A e B do decreto nº 873, observadas as suas resalvas; III — Diaristas, admittido na forma dos arts. 21 e 25 do decreto nº 871, combinados com o art. 2º do decreto 873 (Diaria maxima de 8$000 por dia de trabalho. Admissão da alçada do Director); IV — Tarefeiro, admittido para execução de serviços por tarefa (serviços de estatistica — 318:000$ J. U.); h) Nenhuma outra demonstração poderá ser utilizada, por não existir mais em lei.

Noticias do Itamaraty

O embaixador Mario de Pimentel Brandão, ministro das Relações Exteriores, mandou apresentar, hontem, os seus cumprimentos ao dr. Manuel Arroyo, ministro da Guatemala, por motivo da festa nacional do seu paiz, pelo 1º secretario Ruy Pinheiro Guimarães, do Protocollo do Ministerio das Relações Exteriores.

Apresentou-se, hontem, ao embaixador Mario de Pimentel Brandão, ministro das Relações Exteriores, o consul de 1ª classe, Annibal da Sabóia Lima, que acaba de ser transferido para a secretaria de Estado.

O Japão interessado pelo apparelhamento da nossa marinha mercante

Ao director da Matsuo Dockard, de Nagasaki, no Japão, o sr. Marques dos Reis, ministro da Viação, em officio que dirigiu á mesma empresa, prestou informações solicitadas com referencia á construcção de navios do typo "Santos-Maru" para a marinha mercante do nosso paiz.

O "Admiral Scheer", rumou para o Mediterraneo

LISBOA, 15 — O "Admiral Scheer", encouraçado allemão que aqui estava aportado, rumou para o Mediterraneo — (U. P.)

Morreu a condessa de Santar

LISBOA, 15 — Falleceu hontem nesta capital a condessa de Santar. — (U. P.)

Conferencia de Aviação em Lima

LIMA, 15 — O programma de hoje da Conferencia de Aviação reduziu-se á sessão plenaria preparatoria, a qual teve logar na Municipalidade, sob a presidencia do ministro da Marinha, commandante Hector Mercedo, que pronunciou um discurso de saudação aos visitantes, respondido pelo delegado argentino general Armando Verdaguer, que pediu aos delegados se puzessem de pé em homenagem ao aviador peruano homem morto.

Foi eleito presidente da Conferencia o presidente da delegação peruana, coronel Frederico Recavarren, e por acclamação, por proposta do ministro Fonseca Hermes, delegado do Brasil, o presidente Benavides e o ministro da Viação do Perú foram eleitos presidentes honorarios. Foi approvada tambem a proposta do sr. Fonseca Hermes para que fossem os presidentes das delegações que nomeassem os delegados a integrarem as sub-commissões.

Inaugura-se amanhã, ás 17,30 a Conferencia de Aviação presidindo esse acto official o presidente da Republica, general Benavides.

O dia de hoje caracterizou-se pela chegada de aviões de varios paizes. Chegaram dois colombianos, tres equatorianos quatro bolivianos e um panamenho, que aterrissaram aqui pouco depois do meio-dia. Chegou tambem o porta-aviões "Ranger", trazendo 68 apparelhos, escoltado pelos destroyers "Worden" e "Hull". Annuncia-se que os aviões do "Ranger" realizarão dois vôos em massa sobre Lima. — (U. P.).